

**UCHWAŁA NR XIV/87/15
RADY GMINY ŻURAWICY**

z dnia 4 grudnia 2015 r.

w sprawie obciążenia nieruchomości gminnych ograniczonym prawem rzeczowym w postaci służebności przesyłu

Na podstawie art. 18 ust 2, pkt. 9 lit. a ustawy z dnia 8 marca 1990 r. o samorządzie gminnym (jednolity tekst Dz. U. z 2015 r. poz. 1515) oraz art. 13 ust. 1 ustawy z dnia 21 sierpnia 1997 r. o gospodarce nieruchomościami (jednolity tekst Dz. U. z 2015 r. poz. 782, zm.)

**Rada Gminy w Żurawicy
uchwała:**

§ 1. Wyrazić zgodę Wójtowi Gminy na obciążenie nieruchomości gminnych – części działek nr 1780, 1285/2, 1287/3, 1274/4, 1808/3, 1274/3, 1807/1, 1770, 1771 – obręb Żurawica, Gmina Żurawica, części działek nr 220/91, 163 - obręb Buszkowiczki, Gmina Żurawica, część działki nr 1445 – obręb Wyszatyce, Gmina Żurawica, części działek nr 1368/1, 1373/1, 944, 947 – obręb Bolestraszyce, Gmina Żurawica, części działek nr 369, 368, 359, 426, 401, 460, 463, 312, 483, 602, 639, 706, 769, 790, 806, 853, 899, 908, 920 obręb Maćkowice, Gmina Żurawica oraz część działki 1286 - obręb Kosienice, Gmina Żurawica, ograniczonym prawem rzeczowym tj. odpłatną jednorazowo służebnością przesyłu, na rzecz Województwa Podkarpackiego w związku z realizacją zadania: Sieć Szerokopasmowa Polski Wschodniej – województwo podkarpackie.

§ 2. Opisana w § 1 służebność przesyłu przedstawiona została na mapie stanowiącej załącznik graficzny do niniejszej uchwały.

§ 3. Wysokość jednorazowego wynagrodzenia z tytułu ustanowionej służebności przesyłu określona została w operacie szacunkowym opracowanym przez rzeczoznawcę majątkowego.

§ 4. Wykonanie uchwały powierza się Wójtowi Gminy Żurawica

§ 5. Uchwała wchodzi w życie z dniem jej podjęcia

Przewodniczący Rady Gminy

Józef Pukajło

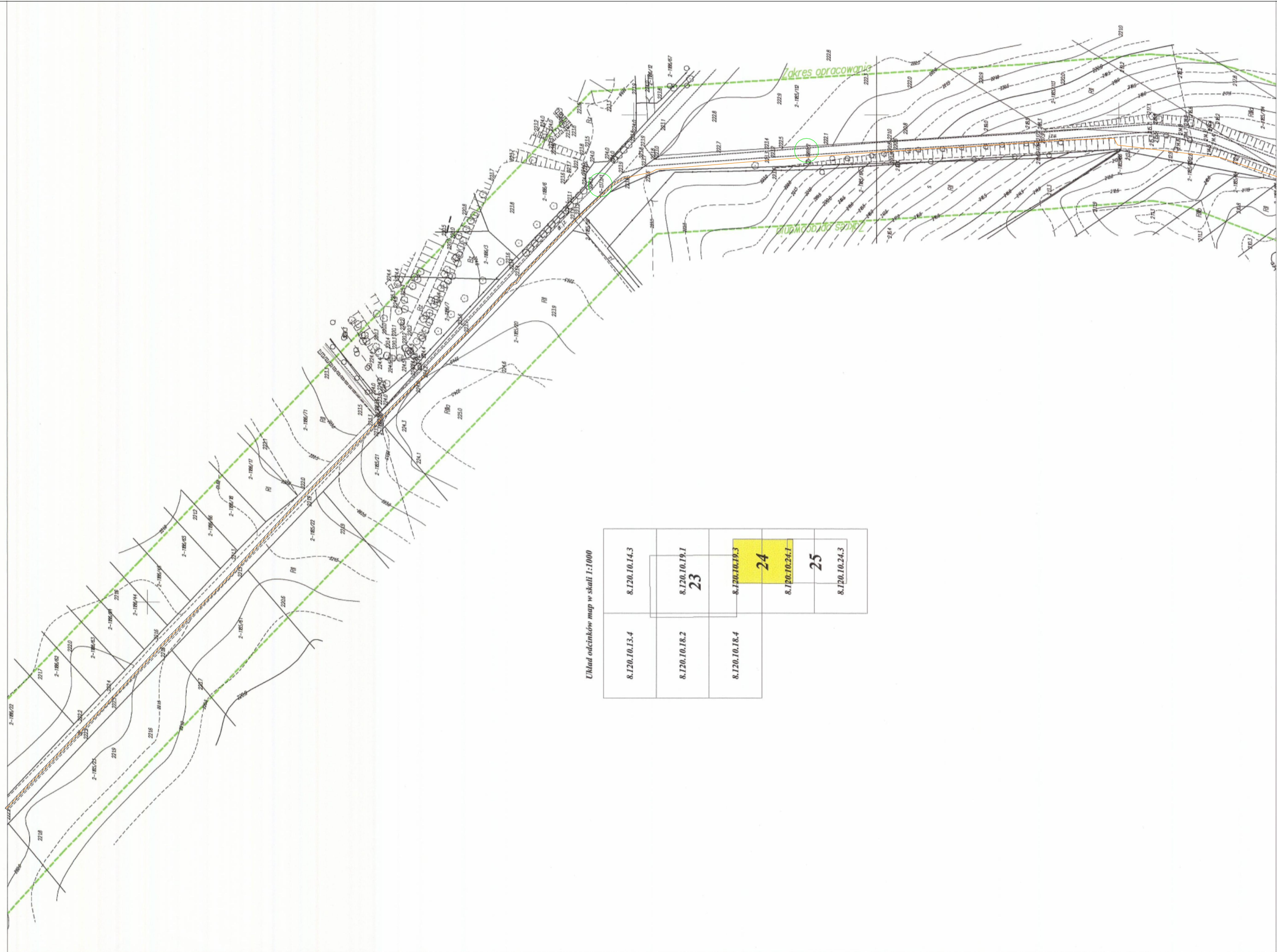

53200825
8417056

Mapa do celów projektowych - Arkusz nr 24
Skala 1:1000
jedn. ewid. 181310_2 Żurawica
obr. 181310_2.0002 Boleszasyce
Układ współrzędnych płaskich-2000/24
Układ wysokościowy - Konesztadt
s.6.120.10.19.3, (24.1)

Mapa aktualna w oznaczonym zakresie na dzień 02.06.2014r.
Mapę sporządzono dnia 15.07.2014r.

W zakresie opracowania nie badano służebnościgruntowych
ujawnionych w księgach wieczystych dotyczących nieruchomości.

Przedsiębiorstwo
Geodezyjno-Kartograficzne
OPKG RZESZÓW S.A.
Zakład Terenowy w Jarosławiu
35-100 Jarosław 1
ul. Główna 1
NIP 813-03-33-337

Kierownik Pracowni
13.07.2014
Zbigniew Łukasz
14424

Powiadza się za niniejszy dokument zontal opracowany
w wyniku pracy geodezyjnych i kartograficznych, których
rezultaty: zestaw opłat techniczny wpisany do ewidencji
miejscowości i kartograficznego
geodezyjnego i kartograficznego
STAROSTA PRZEMYSKI
P. 08.03.2014, 1259
Wzrosty i ewidencje majątkowe i zasobu operacji terenowego
24.07.2014
Lata wypisane operacji terenowych do ewidencji i zasobów
miej. i zasobów i zapisu odczyt mapy i zasobów i zasobów

z up. STAROSTY
Krzysztof Gajda
Starosta Gminy

		Inwestor: Województwo Podkarpackie ul. Łukasza Czajlińskiego 4 35-010 Rzeszów			
Budowa telekomunikacyjnej kanalizacji kablowej i ułożenie kabla światłowodowego nr OTK_06 i OTK_451a w relacji 134 Projekt (Przemyski) - POSZ Niziny - POSZ Boleszasyce - WD Boleszasyce, POSZ Boleszasyce					
- WS Przemyski					
Tytuł rysunku	Przebieg trasy		Nr arch.	134/01/JPB/SSPW	
Zespół aut.	Imię i nazwisko		Nr uprawnień	Data	
Projektant	mgr inż. Radosław Szczukocki		DT-WBT/02355/02U	5.2015	
Opracował	inż. Mateusz Pastula		---	5.2015	
			Nr rysunku:	3	
			Arkusze:	11	
			Arkusze:	13	
			Skala:	1:1000	

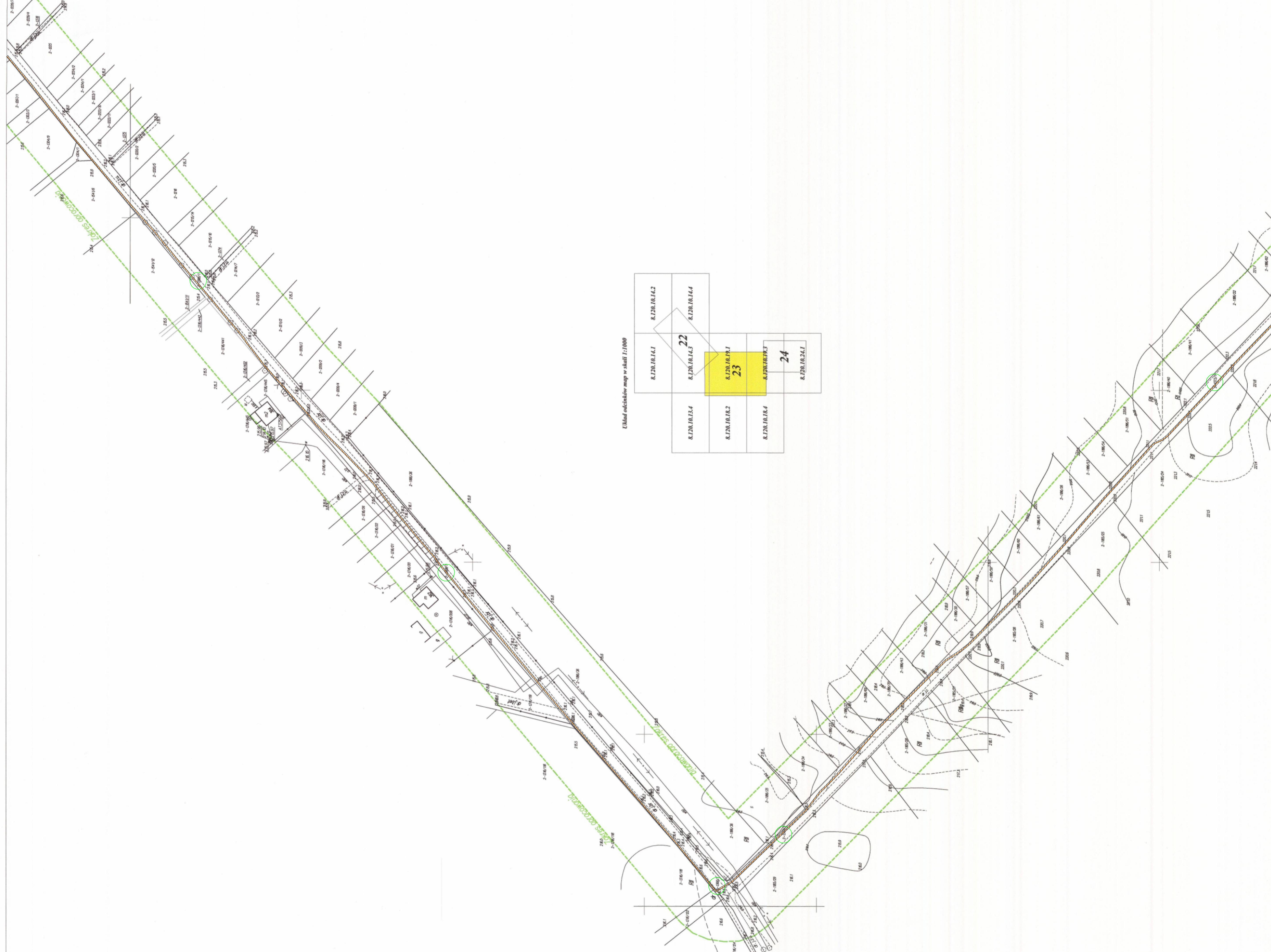

Układ odbitków map w skali 1:1000

8.120.10.141	8.120.10.142
8.120.10.143	8.120.10.144
8.120.10.145	22
8.120.10.146	8.120.10.147
8.120.10.148	23
8.120.10.149	24
8.120.10.150	8.120.10.151

Przebieg linii, do której nie prowadzą istniejące projekty operacyjne, nie zostały uwzględnione w niniejszym projekcie. Wskazano jedynie na ich przebieg i nie należy ich traktować jako elementów projektu. Wskazano jedynie na ich przebieg i nie należy ich traktować jako elementów projektu.

3 1810 104 123
 S. JAROSIA PRZEJAZD
 15-335 Rzeszów
 NIP 8140-53-537

11.01.2014
 Zbigniew Szwed
 inżynier

11.01.2014
 Zbigniew Szwed
 inżynier

W. S. STABOŃ
 Krzysztof Gajda
 inżynier

Przedsiębiorstwo
 Geodezyjne i Inżynierskie
 OPIK BZASZCZYŃSKI
 Zakład Terenowy w Jarosławiu
 15-335 Rzeszów
 NIP 8140-53-537

Mapa do celów projektowych - Artuz nr 23
 Skala 1:1000
 jeod. ewid. 181310_2 Żurawica
 obr. 181310_2.0002 Boleszyszyce
 Układ współrzędnych polskich 200024
 Układ wysokościowy - Powszechny
 s. 8.120.10.18.1. (19.3)

Mapa aktualizowana w oznaczonym zakresie na dzień 02.06.2014r.
 Mapę sporządzono dnia 15.07.2014r.

W zakresie opracowania nie badano służebności gruntowych ujawnionych w księgach wieczystych dotyczących nieruchomości.

Biuro techniczne: Projekt - kawałki 134 Projekt (Przemysł) - POŚZ Nierzy - POŚZ Bolestrazy - WO Bolestrazy, POŚZ Bolestrazy - WS Przemysł					
Tytuł rysunku	Przebieg trasowy		13401/LPB/SSPW		3
Zespół aut.	Imię i nazwisko	Nr uprawnień	Data	Podpis	Arkusze
Projektant	mgr inż. Radosław Szczepaniak	DTAWBT0235502U	5.2015		10
Uprawnienie	inż. Mateusz Piskala		5.2015		13
					1:1000 Strona 1

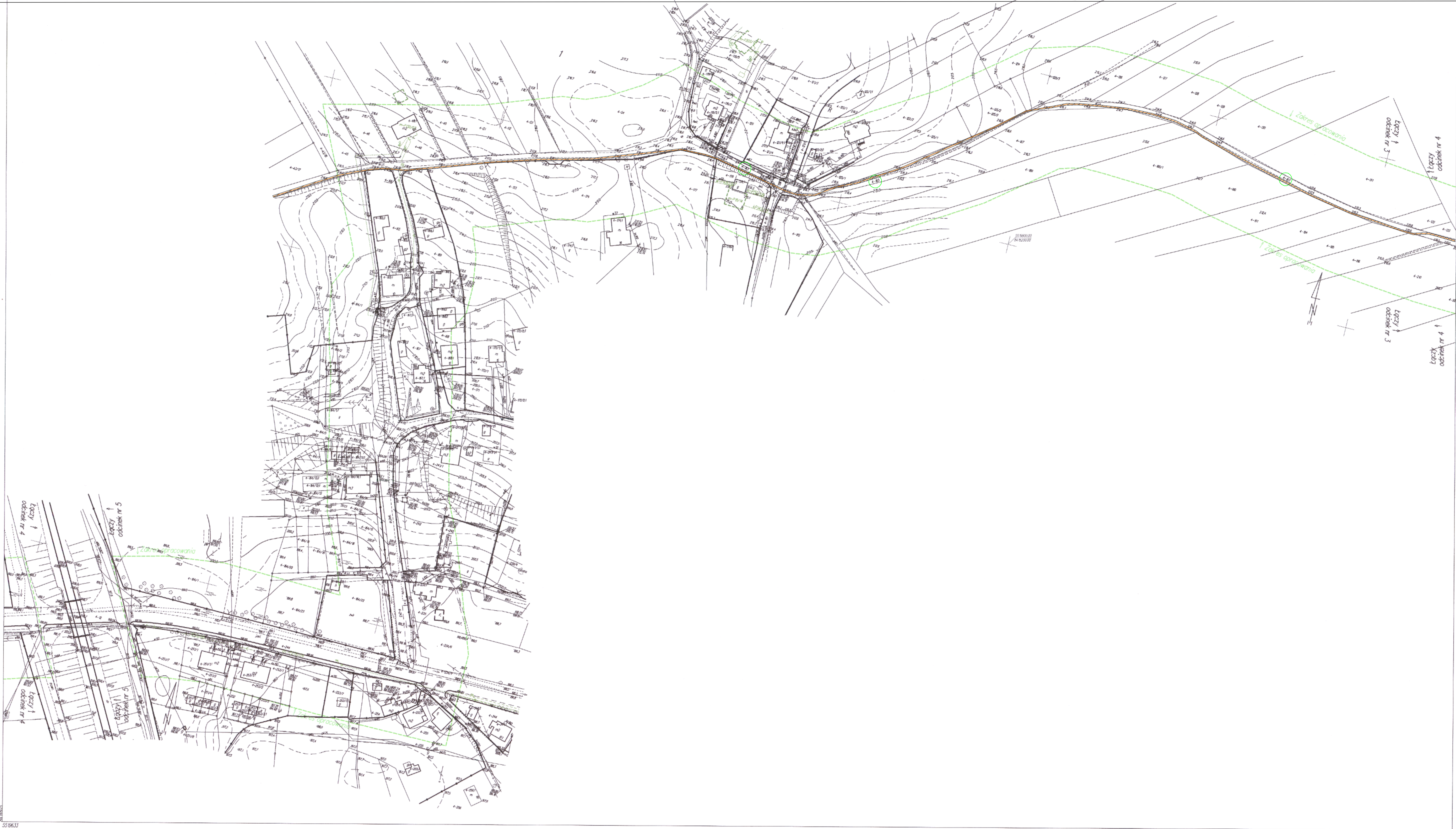

Mapa do celów projektowych - ARKUSZ 4
 skala 1:1000
 Godło mapy: 8.119.10.02.2, (03.1)
 Jednostka ewidencyjna: 181310_2 Zurawica
 Obręb 0004 Buszkowiczki
 Identyfikator obrębu: 181310_2_0004
 Współrzędne prostokątne płaskie - układ 2000/8
 Układ wysokości - Kronsztadt 86
 Oznaczenie kancelaryjne: ID 6640.1586.2014_1813_K05
 Licencja nr: 6640.1586.2014_1813_K05
 Obszar opracowania: linia przerywana
 W zakresie opracowania nie badano służebności gruntowych ujawnionych
 w księgach wieczystych dotyczących nieruchomości
 Mapa aktualna w zakresie na dzień: 02.09.2014
 Mapę sporządził:

Podpisano: 26.02.2015
 26.02.2015
 z up. STAROSTY

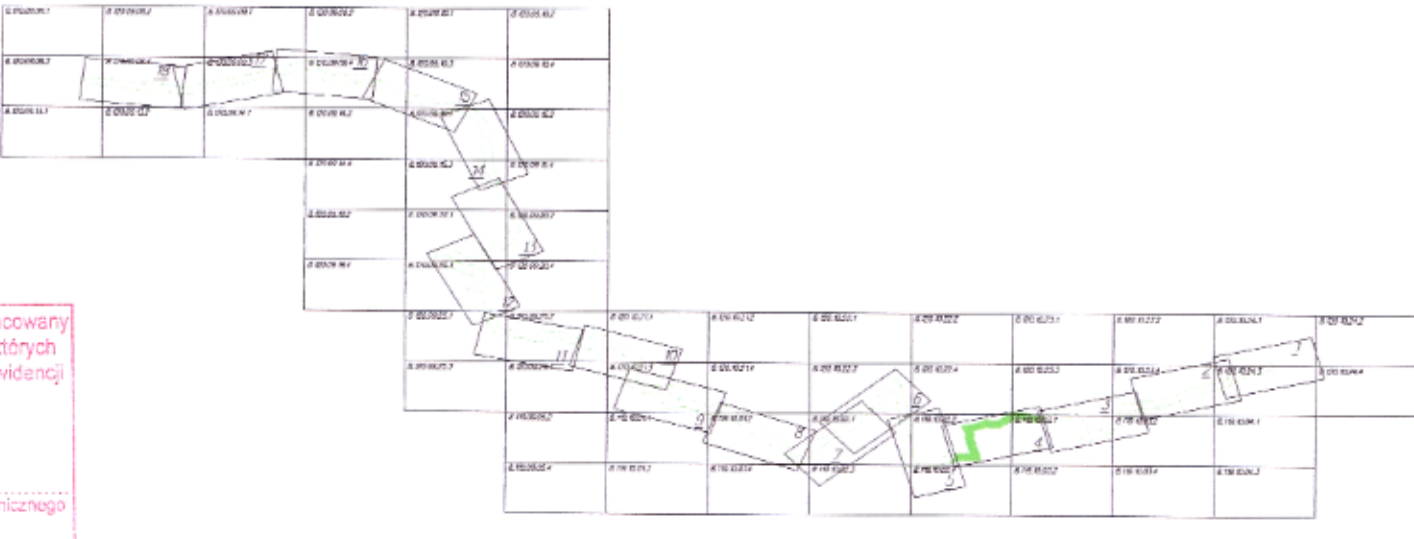

Przedsiębiorstwo
 Geodezyjno-Kartograficzne
 OPGK RZESZÓW S.A.
 z siedzibą w Rzeszowie
 Zakład Terenowy w Jarosławiu
 ul. Poniakowskiego 53, 37-500 Jarosław
 tel. 17 416 64 33, 28 86

Biuro techniczne [nazwa] - [adres] - [telefon]					
Obszar: w OTR_06 i OTR_05 w relacji 1:4 Projekt (nazwa) - POZ Nieży - POZ Bolestrawy - WD Bolestrawy, POZ Bolestrawy - WSPRZYMI					
Tytuł rysunku		Przebieg trasowy		WSPRZYMI	
Zespół aut.		Intelig i Grabowski		Nr arch. 13462/JPB-SSPW	
Projektant		mgr inż. Radosław Szczuko		Data 05.2015	
Opracował		inż. Marcin Ptasz		06.2016	
Lp. rysunku		3		Lp. arkusza	
Lp. arkusza		4		Lp. arkusza	
Lp. arkusza		10		Lp. arkusza	
Skala		1:1000		Lp. arkusza	

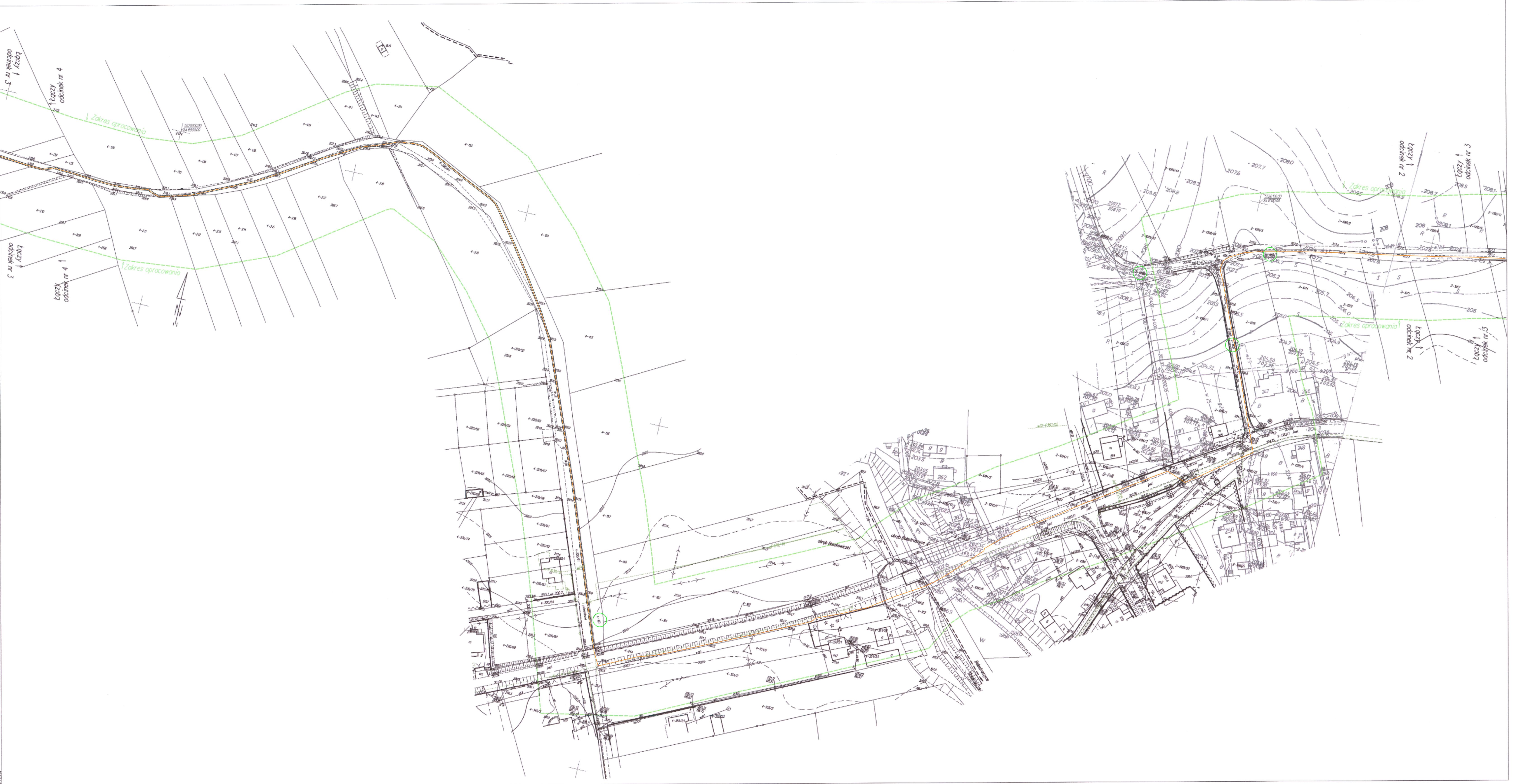



Mapa do celów projektowych - ARKUSZ 3
 skala 1:1000
 Godło mapy: 8.119.10.03.1, (.03.2), (.23.4)
 Jednostka ewidencyjna: 181310_2 Żurawica
 Obręb 0002 Boleszraszyce, Obręb 0004 Buszkowiczki
 Identyfikator obrębu: 181310_2_0002, (.0004)
 Współrzędne prostokątne płaskie - układ 2000/8
 Układ wysokości - Kransztadt 85
 Oznaczenie kancelaryjne: ID 6640.1586.2014_1813_K05
 Licencja nr: 6640.1586.2014_1813_K05
 Obszar opracowania: linia przerywana
 W zakresie opracowania nie badano służebności gruntowych ujawnionych
 w księgach wieczystych dotyczących nieruchomości
 Mapa aktualna w zakresie na dzień: 02.09.2014
 Mapa sporządził:
 biuro Główny Inżynier Kartograficzny
 OPGK RZESZÓW S.A.
 siedziba w Rzeszowie
 Zakład Terenowy w Jarosławiu
 ul. Podkościelna 53, 37-500 Jarosław
 tel. (0176) 621 28 00
 NIP 613-013-137, REGON 66334071

Przebieg linii, za intencją dokumentu planu opracowany w wyniku prac geodezyjnych i kartograficznych, których rezultaty zawiera element techniczny wskazywany do ewidencji map, ma charakter poglądowy i nie stanowi podstawy do wyznaczenia granic nieruchomości w terenie.

26.02.2015

Starosta PRZEMYSKI
 STAROSTWA PRZEMYSKI

W. U. STAROSTY
 Przemyski

 			
Program operacyjny pn. Infrastruktura Regionalna Województwa Podkarpackiego w ramach Priorytetu Społeczny Rozwój Obszarów Wiejskich		Inwestycja: Województwo Podkarpackie ul. Łukasza Czaplińskiego 4 35-019 Rzeszów	
Budowa telekomunikacyjnej linii kablowej i ukończenie kabli światłowodowych			
nr OTK_061_0TK_05b w ramach 134 Projekt (Przemyski) - POZ Niżny - POZ Boleszraszy - WD Boleszraszy, POZ Boleszraszy			
W3 Inwestycja			
Tytuł projektu	Przebieg trasowy	Nr arch.	13402JPB/SSPW
Zespół aut.	Imię i nazwisko	Nr uprawnień	Podpis
Projektant	mgr inż. Radosław Szczepaniak	DTWB/02355/02U	05.2015
Opiekun	inż. Marcin Pank	---	05.2015
			Nr zezwolenia
			3
			Strony
			3
			Skala
			1:1000