

ROZWINIĘCIE ŚCIAN 1:50

UWAGI:

- WSZYSTKIE ELEMENTY OPRACOWNIA NALEŻY ROZPATRYWAĆ ŁĄCZNIE (OPIS, RYSUNKI, OPRACOWANIA BRANŻOWE), ŻADNEGO Z JEGO ELEMENTÓW NIE WOLNO ROZPATRYWAĆ ODDZIELNIE. W RAZIE NIESPÓJNOŚCI POMIĘDZY POSZCZEGÓLNYMI ELEMENTAMI OPRACOWANIA WSZELKIE WĄTPLIWOŚCI NALEŻY WYJAŚNIĆ W POROZUMIENIU Z GŁÓWNYM PROJEKTANTEM;
- WYKONAWCA ZOBOWIĄZANY JEST DOKŁADNIE ZAPOZNAĆ SIĘ Z PROJEKTAMI ORAZ WARUNKAMI ISTNIEJĄCYMI NA PLACU BUDOWY, A TAKŻE SPRAWDZIĆ WYMIARY NA BUDOWIE;
- WSZELKIE ZMIANY NALEŻY UZGODNIĆ Z PROJEKTANTEM;
- RYSUNKI ARCHITEKTURY SĄ RYSUNKAMI NADRZĘDNymi ZE WZGLĘDU NA WYMIARY, ALE WSZELKIE WĄTPLIWOŚCI I ROZBIEŻNOŚCI MIĘDZY RYSUNKAMI NALEŻY WYJAŚNIĆ W POROZUMIENIU Z PROJEKTANTEM;
- POSZCZEGÓLNE ELEMENTY BUDYNKU MUSZĄ ZOSTAĆ WYKONANE PRZEZ WYKWAŁFIKOWANE FIRMY. ROBOTY BUDOWLANE POWINNY WYKONYWAĆ FIRMY WYSPECJALIZOWANE W PRACACH KTÓRE WYKONUJĄ;
- KOLEJNOŚĆ PRAC INSTALACYJNYCH NALEŻY SKOORDYNOWAĆ Z WSZYSTKIMI BRANŻAMI, Z PRACAMI WYKOŃCZENIOWYMI, JAK RÓWNIEŻ Z ELEMENTAMI ZAMIESZCZONYMI NA NINIEJSZYM RYSUNKU;

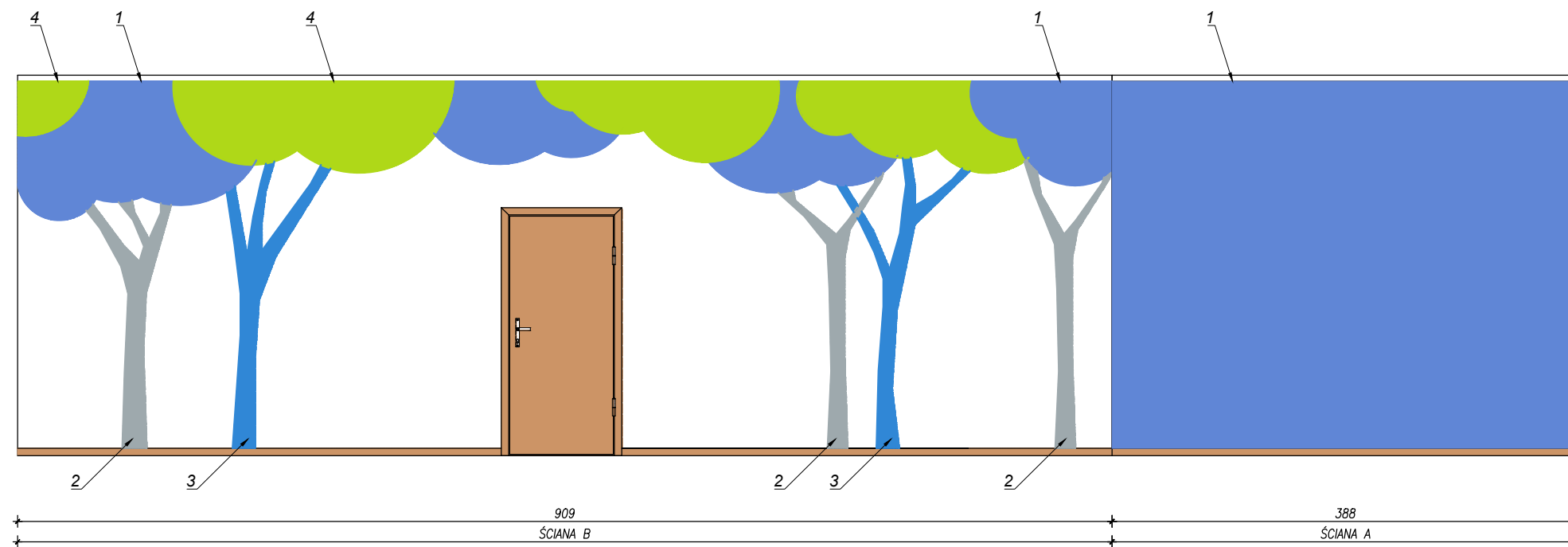
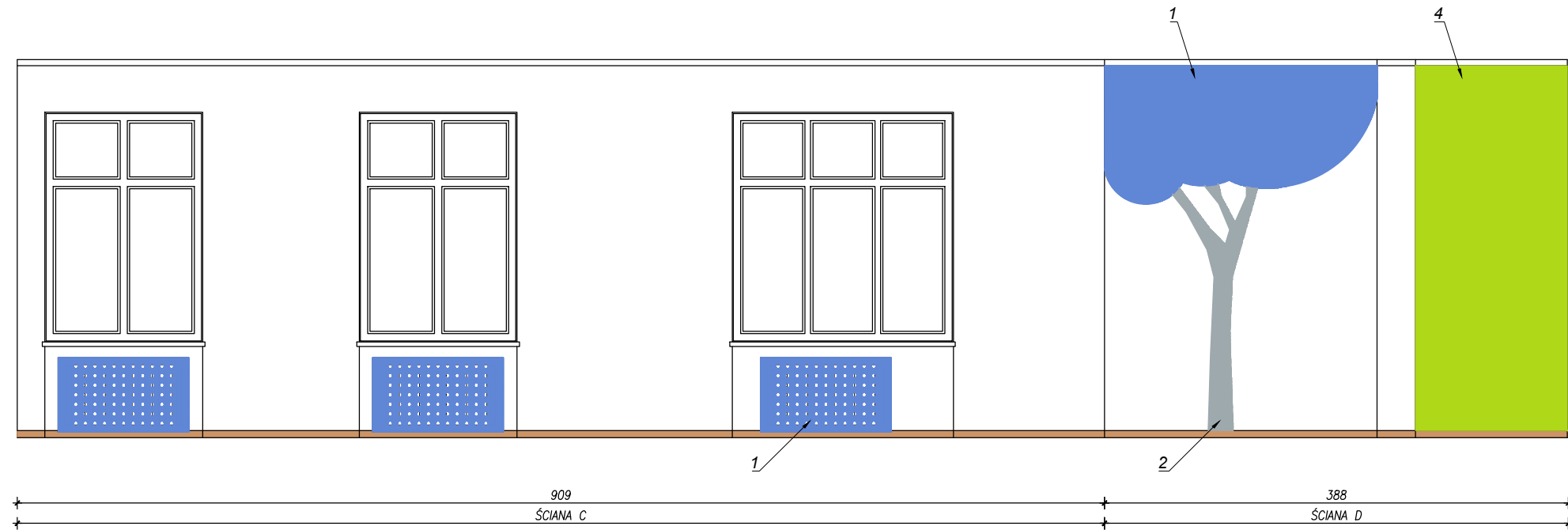

- 1 KOLOR S 1040-R70B (wzornik NCS) - jasny fiolet
- 2 KOLOR S 2502-Y (wzornik NCS) - jasny szary
- 3 KOLOR S 1060-B (wzornik NCS) - niebieski
- 4 KOLOR S 0560-G50Y (wzornik NCS) - seledyn

PROJEKT BUDOWLANY				
MODERNIZACJI POMIESZCZEŃ BUDYNKU PRZEDSZKOLNEGO NA POTRZEBY KLUBU MALUCHA				
Dz nr 81 AM-1 UJAZD GÓRNY 27, powiat średzki				
Inwestor:		GMINA UDANIN UDANIN 26, 55-340 UDANIN		
Projektował:		mgr inż. arch IWONA ŻUK upr. projektowe nr 72/DSOKK/2019		Podpis:
Sprawdzający:		mgr inż. arch JERZY MIELNIK upr. projektowe nr 756/94/UW		Podpis:
Data:	Branża:	Skala:	Nr.rys.	Rysunek:
04.2020	ARCHITEKTURA	1:50	3	ściany sala 0.6
PRACOWNIA PROJEKTOWA		STUDIO IV		
ul. GWARECKA 17, WROCLAW 54-143 iwona.zuk@studioIV.eu tel. 691 400 869				