

Województwo: dolnośląskie
Powiat: średzki
Jednostka ewidencyjna: Udanin
Obręb: Ujazd Górny

MAPA ZASADNICZA
SKALA 1:500

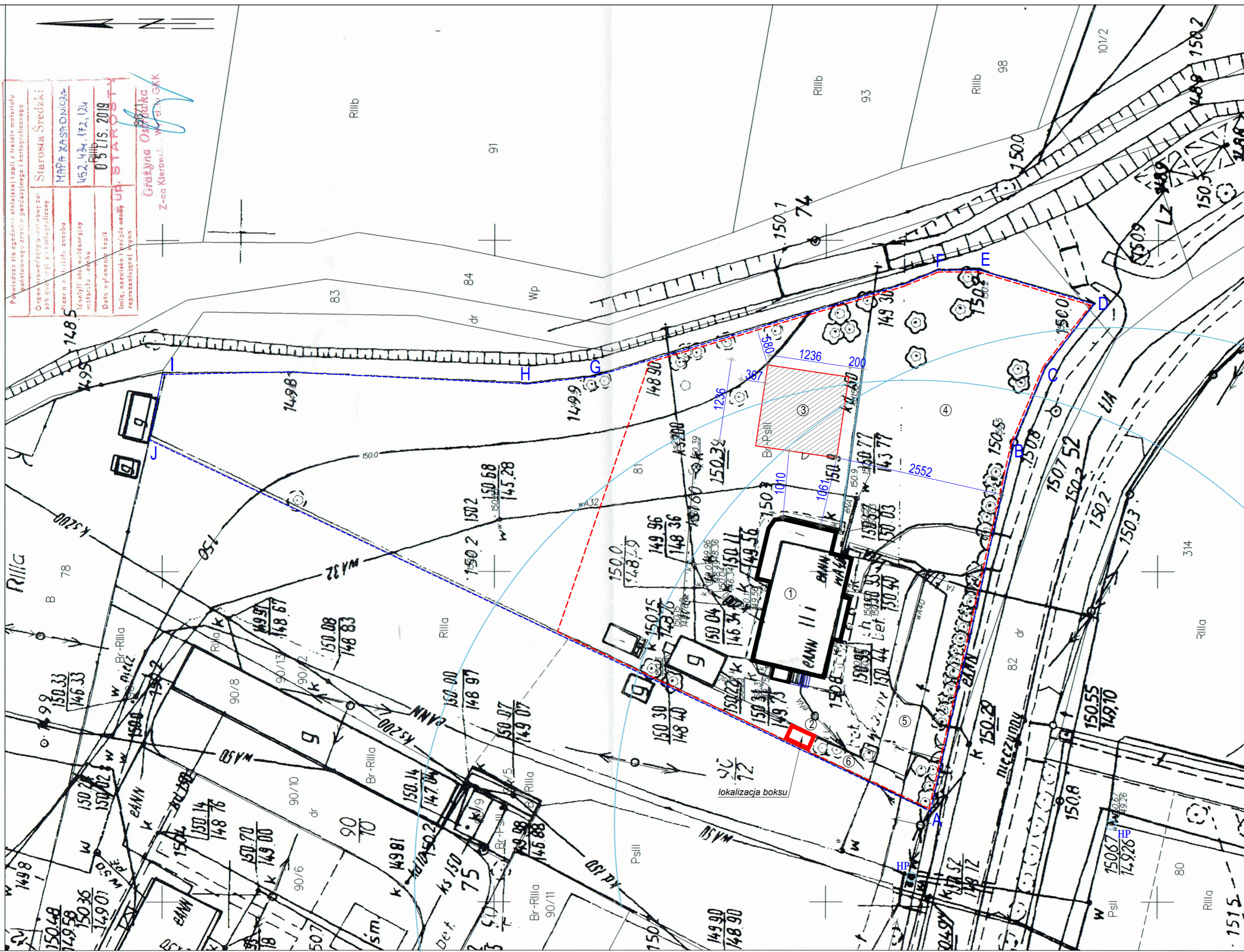



| | |
|---|--|
| Powierzchnia nie zpełniona: minimalna ilość z trzech materiałów | |
| Wzrost drzew: średni, gęstość: 1000 szt./ha | |
| Organ: powiatowy, ul. Nowy Świat 10, 53-601 Udanin | |
| Starosta: Średzki | |
| MAPA ZASADNICZA | |
| Wzrost drzew: średni, gęstość: 1000 szt./ha | |
| Organ: powiatowy, ul. Nowy Świat 10, 53-601 Udanin | |
| Starosta: Średzki | |
| MAPA ZASADNICZA | |
| Wzrost drzew: średni, gęstość: 1000 szt./ha | |
| Organ: powiatowy, ul. Nowy Świat 10, 53-601 Udanin | |
| Starosta: Średzki | |
| MAPA ZASADNICZA | |
| Wzrost drzew: średni, gęstość: 1000 szt./ha | |
| Organ: powiatowy, ul. Nowy Świat 10, 53-601 Udanin | |
| Starosta: Średzki | |
| MAPA ZASADNICZA | |

BILANS TERENU

działki 81 AM-1 obręb UJAZD GÓRNY pow. średzki - 0,5611 ha

| Powierzchnia | Br-PsIII | 0,5611 ha |
|---------------------------------|------------------------|-----------|
| Powierzchnia zabudowy | 317,28 m ² | (5,65 %) |
| budynek przedszkola | 306,50 m ² | (5,46 %) |
| boks na wózki | 10,78 m ² | (0,19 %) |
| powierzchnie utwardzone: | | |
| drogi, dojścia | 185,20 m ² | (3,30 %) |
| Powierzchnie cz. przepuszczalna | 657,37 m ² | (11,72 %) |
| plac zabaw proj. | 152,77 m ² | (2,72 %) |
| zieleń | 4451,15 m ² | (79,33 %) |

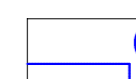
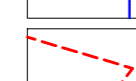
- 1 budynek przedszkola
- 2 boks na wózki dziecięce
- 3 proj. plac zabaw dla dzieci klubu malucha
- 4 ist. plac zabaw dla dzieci przedszkolnych
- 5 wjazd brukowany
- 6 śmietnik

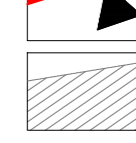
-  granica działki
-  granica opracowania
-  boks na wózki
-  projektowane wejście
-  nawierzchnie placu zabaw klubu malucha

Projekt zagospodarowania terenu sporządzony na kopii mapy do celów projektowych zgodnej z oryginałem

PROJEKT BUDOWLANY
MODERNIZACJI POMIESZCZEŃ BUDYNKU PRZEDSZKOLNEGO
NA POTRZEBY KLUBU MALUCHA

Dz nr 81 AM-1 UJAZD GÓRNY 27, powiat średzki

| | | | |
|---------------|---|----------|-------------------------|
| Inwestor: | GMINA UDANIN UDANIN 26, 55-340 UDANIN | | |
| Projektował: | mgr inż. arch IWONA ŻUK upr. projektowe nr 72/DSOKK/2019 | Podpis: | |
| Sprawdzający: | mgr inż. arch JERZY MIELNIK upr. projektowe nr 756/94/UW | | |
| Br sanitarna: | inż. MALGORZATA NOCULAK upr. nr 77/88/UW | | |
| Data: | 04.2020 | Branża: | ARCHITEKTURA |
| | | Skala: | 1:500 |
| | | Nr.rys. | 1 |
| | | Rysunek: | Zagospodarowanie terenu |

PRACOWNIA PROJEKTOWA **STUDIO IV**
ul. GWARECKA 17, WROCLAW 54-143
iwona.zuk@studioiv.eu tel. 691 400 869

Środa Śląska dn. 06.11.2019
Sporządził(a) Wydruk: Jógoda Szotom