

dz. nr 107	dz. nr 267/2
łqka	droga ziemna (dojazd do pól)

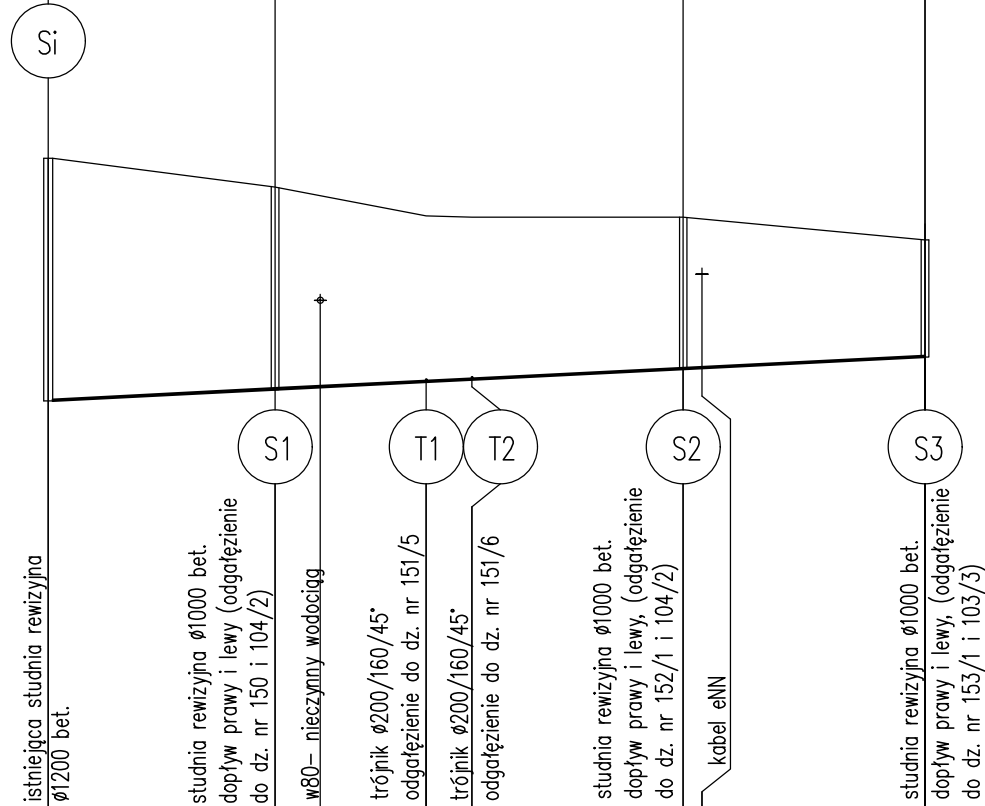

P.p. 174,00

rzędna terenu	182,58	182,20	181,82	181,80	181,80	181,50	
rzędna dna kanału	179,37	179,52	179,62	179,65	179,79	179,95	
zagłębienie	3,21	2,68	2,20	2,15	2,01	1,55	
materiał	spadek						5,0‰
	Ø200 PVC-U						
odległości	0,00	3,50	30,00	36,00	50,00	56,00	
					84,00	86,50	
						116,00	

JEDNOSTKA PROJEKTOWA: REXER RADOSŁAW GRUSZECKI ALEJA WOJSKA POLSKIEGO 29/13 58-150 STRZEGOM					
INWESTOR: GMINA UDANIN 55-340 UDANIN 26					
OBIEKT: KANALIZACJA SANITARNA					
ADRES INWESTYCJI:	UDANIN obr. 0016 dz. nr 104/2, 107, 267/2				
STADIUM PROJ.:	PROJEKT BUDOWLANY				
BRANŻA:	SANITARNA				
NAZWA RYSUNKU:	PROFIL KANALIZACJI SANITARNEJ ODCINEK Si-S3				
SANITARNA	Osoba:	Imię i Nazwisko, nr uprawnień			Podpis:
	Projektant:	mgr.inż.Barbara Mądrzak nr upr. UAN.VI-f/3/100/90			
	Sprawdzający:	mgr.inż.Marzena Bylica nr upr. UAN.VI-7342/6/3/96/91			
Symbol projektu:	Data:	Format rysunku:	Skala:	Nr rysunku:	
PB	09.2016	A-3	1:100 1000	4	