

dz. nr 104/2
droga ziemna (dojazd do posesji nr 20)

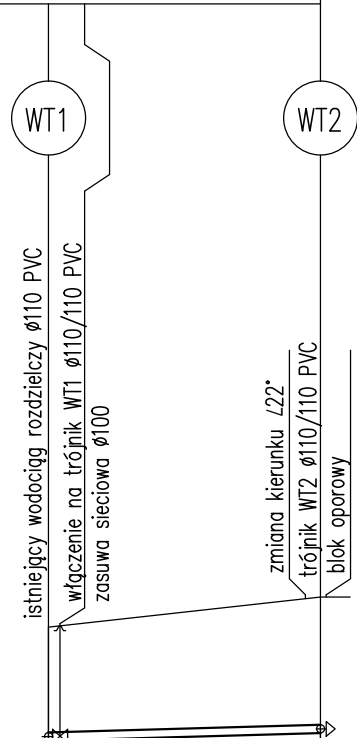

P.p. 178,00

rzędna terenu	181,40	181,80
rzędna dna rurociągu	179,90	180,00
zagłębienie	1,50	1,80
materiał	Ø110 PVC-U PN10	
spadek	0,27%	
odległości	0,00	34,00 36,00

dz. nr 267/2
droga ziemna (dojazd do pól)

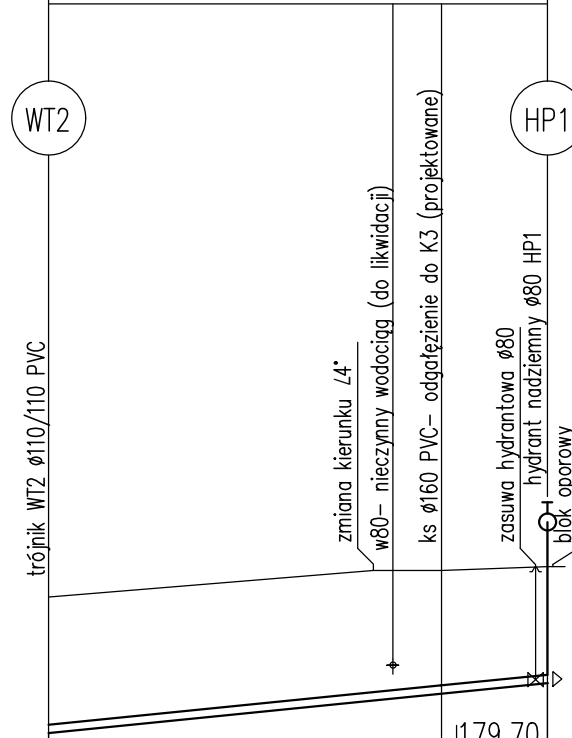

181,80	182,15	182,17	182,20
180,00	180,52	180,66	180,66
1,80	1,54		
Ø110 PVC-U PN10	1,0%		
0,00	43,00 45,50	52,00	65,00 66,00

JEDNOSTKA PROJEKTOWA: REXER RADOSŁAW GRUSZECKI ALEJA WOJSKA POLSKIEGO 29/13 58-150 STRZEGOM					
INWESTOR: GMINA UDANIN 55-340 UDANIN 26					
OBIEKT: WODOCIĄG Ø110 PVC-U					
ADRES INWESTYCJI:	UDANIN obr. 0016 dz. nr 104/2, 267/2				
STADIUM PROJ.:	PROJEKT BUDOWLANY				
BRANŻA:	SANITARNA				
NAZWA RYSUNKU:	PROFIL WODOCIĄGU ODCINEK WT1-WT2, WT2-HP1				
SANITARNA	Osoba:	Imię i Nazwisko, nr uprawnień			Podpis:
	Projektant:	mgr.inż. Barbara Mądrzak nr upr. UAN.VI-f/3/100/90			
	Sprawdzający:	mgr.inż. Marzena Bylica nr upr. UAN.VI-7342/6/3/96/91			
Symbol projektu:	Data:	Format rysunku:	Skala:	Nr rysunku:	
PB	09.2016	A-3	1:100 1:1000	2	