

PROJEKTOWANA SIĘĆ KS Ø200

PROJEKTOWANA SIĘĆ WODOCIĄGOWA Ø110 PVC-U

SI — ISTNIEJĄCA STUDNIA REWIZYJNA Ø1200 BET. NA TERENIE DZIAŁKI NR 107

S1 S2 S3 — PROJEKTOWANE STUDNIE REWIZYJNE Ø1000 BET.

T1 T2 — TRÓJNIK Ø200/160/45°

K1 ÷ K9 — ODGAŁĘZIENIE ksØ160 PVC-U DO DZ. NR 149,150, 104/2,151/5,151/6,152/1,153/1,103/3

WT1 WT2 — TRÓJNIK Ø110/110 PVC

WT3 — TRÓJNIK Ø110/90 PVC

HP1 HP2 HP3 — HYDRANT NADZIEMNY Ø80

Woj. : dolnośląskie
Pow. : średzki
Gmina: 021805_2 Udanin
Obręb: 0016 Udanin
dz. nr : 267/2

MAPA DLA CEŁÓW PROJEKTOWYCH
Skala 1 : 1000
Wykonana przez :
Marek Młotek
Usługi Geodezyjne, Wycena Nieruchomości
55-300 Środa Śląska, Pl. Wolności 12/1
kom 607660427
Reg. 930586106 : NIP 913-100-07-26
nr sekcji mapy: 462.211.202,204
układ współrzędnych płaskich 1965
układ wysokości Kronsztadt60

Godło : 462.211.204

	1	2	3	4	5	6	7	8
A								
B								
C								
D								
E								

Aktualizacja mapy została wykonana w m-cu :
czerwiec 2016r.
Przez:
Inż. Marek Młotek
Geodeta uprawniony
uprawnienia MGPIB
Nr 9632 Młotek
GKK.6640.688.2016

Mapa w pasie oznaczonym linią przerywaną może służyć do opracowania projektów technicznych uzgodnionych przez ZUDP
Niniejsza mapa została wykonana bez ustalenia obciążeń służebnościami gruntowymi
— nieprzekraczalna linia zabudowy
— strefa ochrony konserwatorskiej „B” dla układu ruralistycznego
— granica obszaru wpisanego do rejestru zabytków

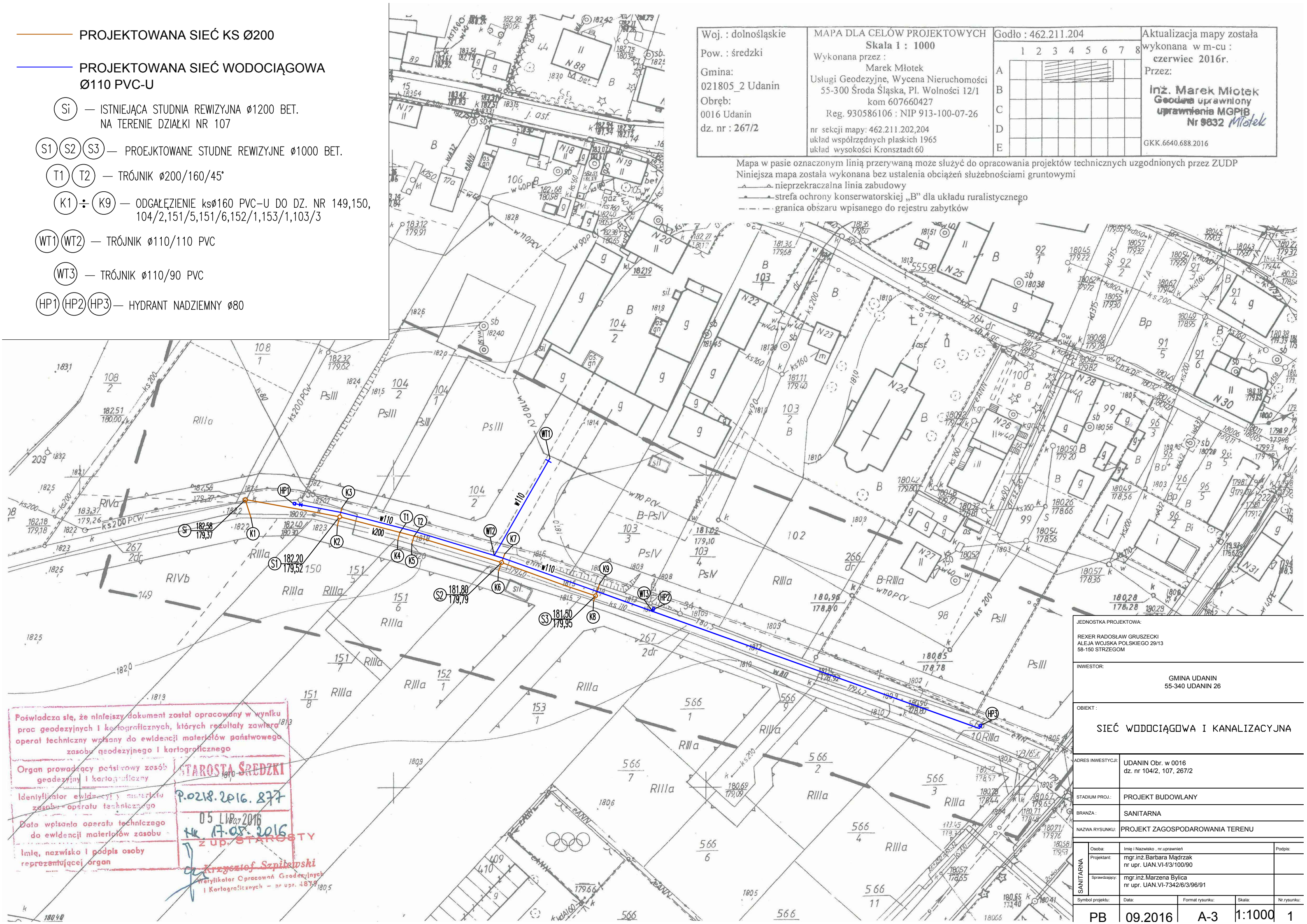

JEDNOSTKA PROJEKTOWA: REXER RADOSŁAW GRUSZECKI ALEJA WOJSKA POLSKIEGO 29/13 58-150 STRZEGOM				
INWESTOR: GMINA UDANIN 55-340 UDANIN 26				
OBIEKT: SIĘĆ WODOCIĄGOWA I KANALIZACYJNA				
ADRES INWESTYCJI:	UDANIN Obr. w 0016 dz. nr 104/2, 107, 267/2			
STADIUM PROJ.:	PROJEKT BUDOWLANY			
BRANŻA:	SANITARNA			
NAZWA RYSUNKU:	PROJEKT ZAGOSPODAROWANIA TERENU			
Osoba:	Imię i Nazwisko, nr uprawnień	Podpis:		
Projektant:	mgr.inż.Barbara Mądrzak nr upr. UAN.VI-#3/100/90			
Sprawdzający:	mgr.inż.Marzena Bylica nr upr. UAN.VI-7342/6/3/96/91			
Symbol projektu:	Data:	Format rysunku:	Skala:	Nr rysunku:
PB	09.2016	A-3	1:1000	1

Poświadczam, że niniejszy dokument został opracowany w wyniku prac geodezyjnych i kartograficznych, których rezultaty zawiera operat techniczny wpisany do ewidencji materiałów państwowego zasobu geodezyjnego i kartograficznego

Organ prowadzący państwowy zasób geodezyjny i kartograficzny: **STAROSTA ŚREDZKI**

Identyfikator ewidencji i materiału zasobu operatu technicznego: **P.0218.2016.877**

Data wpisania operatu technicznego do ewidencji materiałów zasobu: **05.11.2016**

Imię, nazwisko i podpis osoby reprezentującej organ: **Krzysztof Szpilewski**
Identyfikator Operatów Geodezyjnych i Kartograficznych - nr upr. 4879