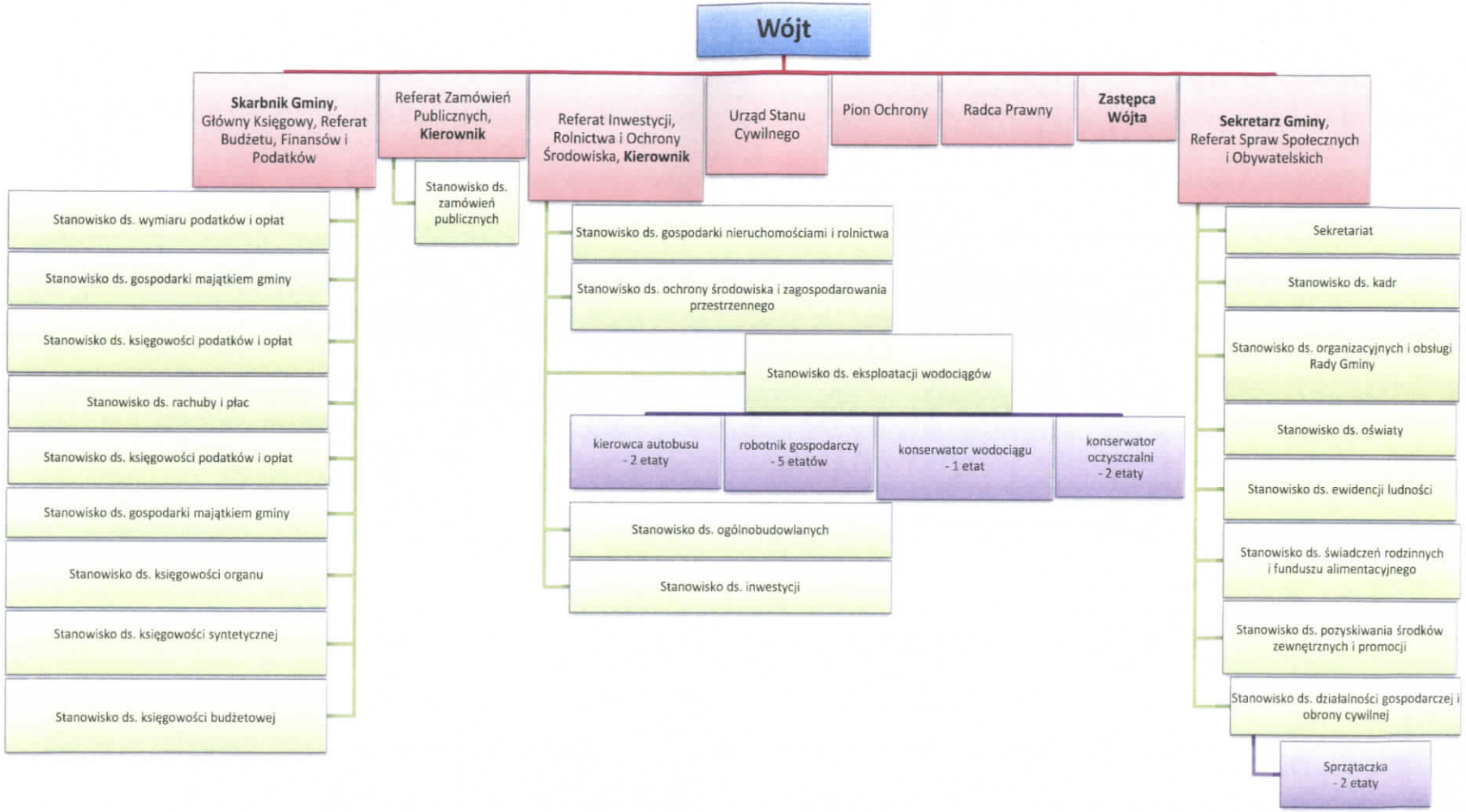Załącznik do Zarządzenia nr 120.12.2016
Wójta Gminy Sulmierzyce
z dnia 16 maja 2016 r.