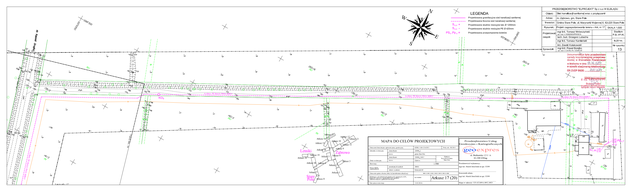
LEGENDA
Projektowana przebudowa sieć kanalizacyjna
Projektowana sieć kanalizacyjna grawitacyjna
Projektowana studnia rewizyjna DN 1000mm
Projektowana studnia rewizyjna DN 1200mm
Projektowana kanalizacja tłoczna PE 90x8,2
PROJEKTOWANY TRAKT WIEŚCI Tp-1 o ZUR-ALSTO
Obiekt: Obiekt budowlany kanalizacji sanitarnej
Adres: Gminy Lipno, gmina Lipno
Branża: Branża Sieci Wod. i Kanalizacji Sanitarnej, Branża Drogowa
Przedmiot: Projekt budowlany przebudowy sieci kanalizacji sanitarnej
Projektowali: mgr inż. Tomasz Wyszyński
mgr inż. Grzegorz Kamiński
Sprawdzili: mgr inż. Tomasz Wyszyński
mgr inż. Grzegorz Kamiński
Uprawnienia: Nr 2/2008 Małopolskiej Izby Inż. Budownictwa
Nr 2/2008 Małopolskiej Izby Inż. Budownictwa
Data opracowania: Styczeń 2021
Skala: 1:500
Arkusz: 1
Ilość arkuszy: 1
Projektowana sieć kanalizacji sanitarnej w ramach zadania inwestycyjnego „Budowa kanalizacji sanitarnej w Lipnie – etap I" na działce nr 1/1 obręb 0006 Lipno
Projektowana sieć kanalizacji sanitarnej w ramach zadania inwestycyjnego „Budowa kanalizacji sanitarnej w Lipnie – etap I" na działce nr 1/1 obręb 0006 Lipno
NOTA DO CZŁÓW PROJEKTOWYCH
Przedsiębiorstwo Usług Wodnych i Kanalizacyjnych Sp. z o.o.
Tel. 18 352 00 11
Wodociągowa 1, 33-100 Tarnów
Nr ewidencyjny: 1/1
Obręb: 0006 Lipno
Gmina: Lipno
Powiat: tarnowski
Województwo: małopolskie
Rodzaj sieci: Kanalizacja sanitarna
Rodzaj przewodu: PE 90x8,2
Rodzaj studzienki: Studzienka rewizyjna DN 1000mm
Rodzaj studzienki: Studzienka rewizyjna DN 1200mm
Rzędna terenu: 270,00 m n.p.m.
Rzędna dna studzienki: 268,00 m n.p.m.
Głębokość studzienki: 2,00 m
Rzędna dna studzienki: 268,00 m n.p.m.
Głębokość studzienki: 2,00 m
Rzędna terenu: 270,00 m n.p.m.