

OA.6344.1.2018

**KONSULTACJE SPOŁECZNE DOTYCZĄCE PROJEKTU UCHWAŁY W SPRAWIE WYKAZU
KĄPIELISK NA TERENIE GMINY RADKÓW W 2018 ROKU**

Burmistrz Miasta i Gminy Radków, działając na podstawie art. 37 ust. 10 ustawy z dnia 20 lipca 2017r.- Prawo wodne (Dz. U. z 2017 r. poz. 1566 z późn. zm.) – informuje o rozpoczęciu w **dniu 7 lutego 2018 r.** konsultacji społecznych dotyczących projektu uchwały w sprawie wykazu kąpielisk na terenie Gminy Radków w 2018 roku. Konsultacje trwają **do dnia 27 lutego 2018r.**

Uwagi oraz propozycje zmian do projektu uchwały można zgłaszać pisemnie na adres: **Urząd Miasta i Gminy w Radkowie, ul. Rynek 1, 57 – 420 Radków** lub drogą elektroniczną na adres e-mail: umig@radkowklodzki.pl, w terminie do dnia 27 lutego 2018r.

Wszystkie zgłoszone uwagi oraz propozycje zostaną rozpatrzone w terminie nie dłuższym niż 14 dni od dnia upływu terminu ich składania.

Projekt uchwały zostaje podany do publicznej wiadomości poprzez umieszczenie go na tablicy ogłoszeń w Urzędzie Miasta i Gminy w Radkowie oraz w Biuletynie Informacji Publicznej.

BURMISTRZ
Jan Bednarczyk
Jan Bednarczyk

Projekt

z dnia 6 lutego 2018 r.

Zatwierdzony przez



**UCHWAŁA NR
RADY MIEJSKIEJ W RADKOWIE**

z dnia 2018 r.

w sprawie wykazu kąpielisk oraz określenia sezonu kąpielowego na terenie Gminy Radków w 2018 roku

Na podstawie art. 37 ust. 1 i 2 ustawy z dnia 20 lipca 2017 r. - Prawo wodne (Dz. U. z 2017 r. poz. 1566 i poz. 2180) - Rada Miejska w Radkowie uchwala, co następuje:

§ 1. Określa się wykaz kąpielisk na terenie Gminy Radków w 2018 roku obejmujący:

- 1) „Kąpielisko Nad Zalewem” w Radkowie, którego granice określone są w załączniku nr 1 do niniejszej uchwały;
- 2) Kąpielisko „Camp Radków” na zalewie Radków, którego granice określone są w załączniku nr 2 do niniejszej uchwały.

§ 2. Na rok 2018 ustala się sezon kąpielowy na terenie Gminy Radków w okresie od 24.06.2018 r. do 31.08.2018 r.

§ 3. Wykonanie uchwały powierza się Burmistrzowi Miasta i Gminy Radków.

§ 4. Uchwała wchodzi w życie po upływie 14 dni od dnia ogłoszenia w Dzienniku Urzędowym Województwa Dolnośląskiego.

Przewodniczący Rady
Miejskiej w Radkowie

Stanisław Hajłasz

Ortofotomapa z naniesionymi punktami załamania granicy kąpieliska.

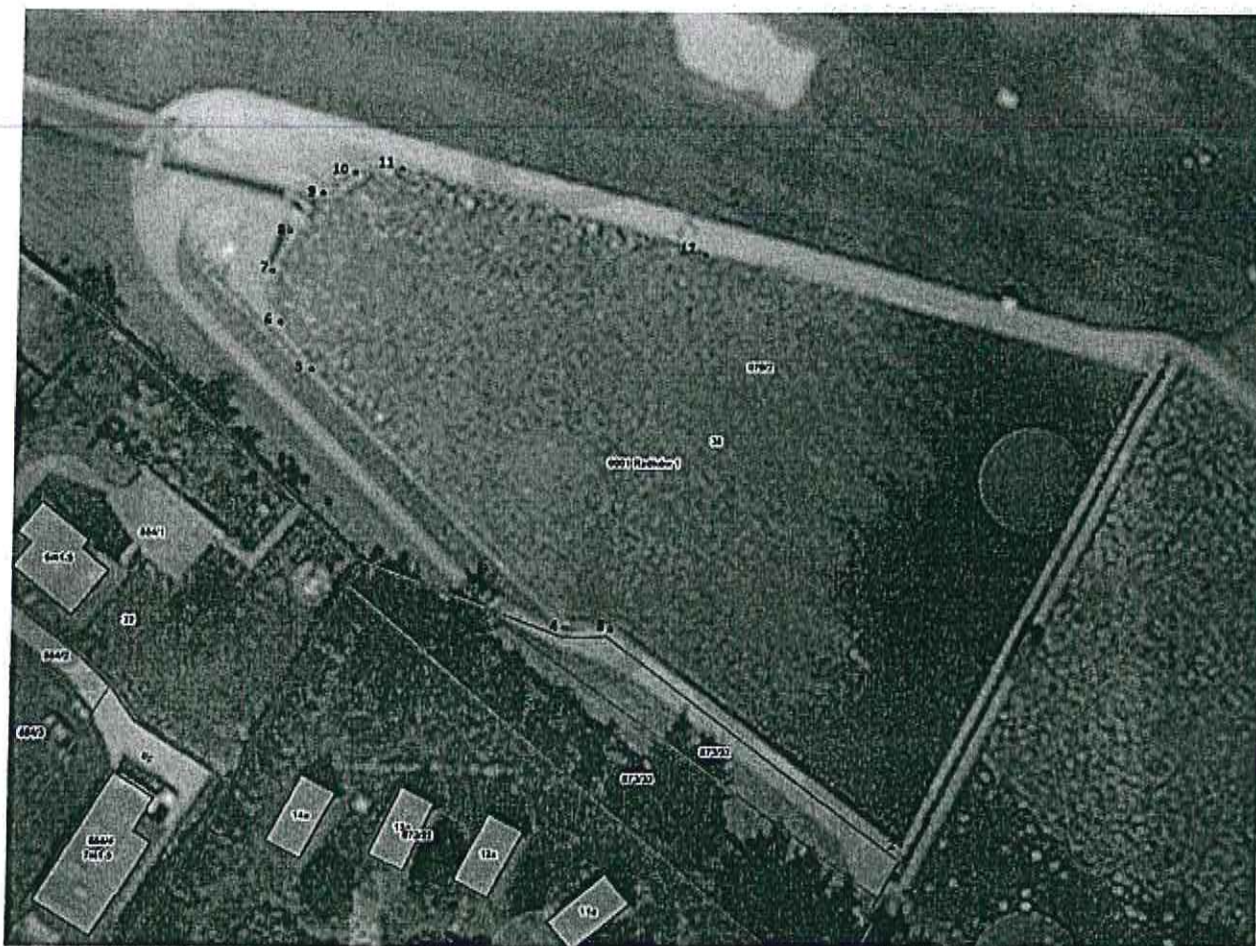

Wykaz współrzędnych punktów załamania granicy kąpieliska (Państwowy Układ Współrzędnych Geodezyjnych 2000).

Nr punktu załamania	X	Y
1	5597523.03	6384393.13
2	5597552.59	6384351.84
3	5597551.94	6384345.12
4	5597589.23	6384306.10
5	5597593.52	6384302.68
6	5597597.70	6384300.95
7	5597602.90	6384301.86
8	5597609.08	6384303.59
9	5597613.77	6384308.57
10	5597616.34	6384312.46
11	5597617.02	6384321.27
12	5597604.90	6384368.88

DYREKTOR
Gminnego Centrum Kultury,
Sportu i Turystyki w Radkowie

Marek Kusiański

MAPA DO CELÓW PROJEKTOWYCH

Oznaczenie kancelaryjne zgłoszenia pracy geodezyjne		GK.6640.1033.2017	
Jednostka ewidencyjna	identyfikator nazwa	020812_4	Radków - miasto
Obręb ewidencyjny	identyfikator nazwa	0001	Radków 1
Skala mapy 1:500			
Mapa powstała z przekształcenia i połączenia map zasadniczych w skali 1:1000			
Nazwa układu współrzędnych	prostokątnych płaskich	układ "2000/18"	
Oznaczenie granic obszaru, który był przedmiotem aktualizacji	układu wysokości	Kronstadt "96"	
Informacje o służebnościach gruntowych mających wpływ na zagospodarowanie gruntów, zlokalizowanych w granicach projektowanej inwestycji			
Data opracowania mapy			

Uwagi:
 Nie wyklucza się istnienia w terenie innych nie wykazanych na niniejszej mapie urządzeń podziemnych, które nie były zgłoszone do inwentaryzacji.

Imię i nazwisko geodety uprawnionego

Adres biura PRZK w Radkowie

LEGENDA:

- STREFA DLA UMIEJĄCYCH PLYWAC
- STREFA DLA NIEMIEJĄCYCH PLYWAC
- SANITARIATY I PRZEBIEPALNIA
- WS
- OBSZAR ODOZWIĄZYWANIA

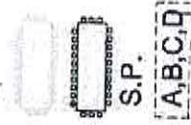

537300.00
6381300.00

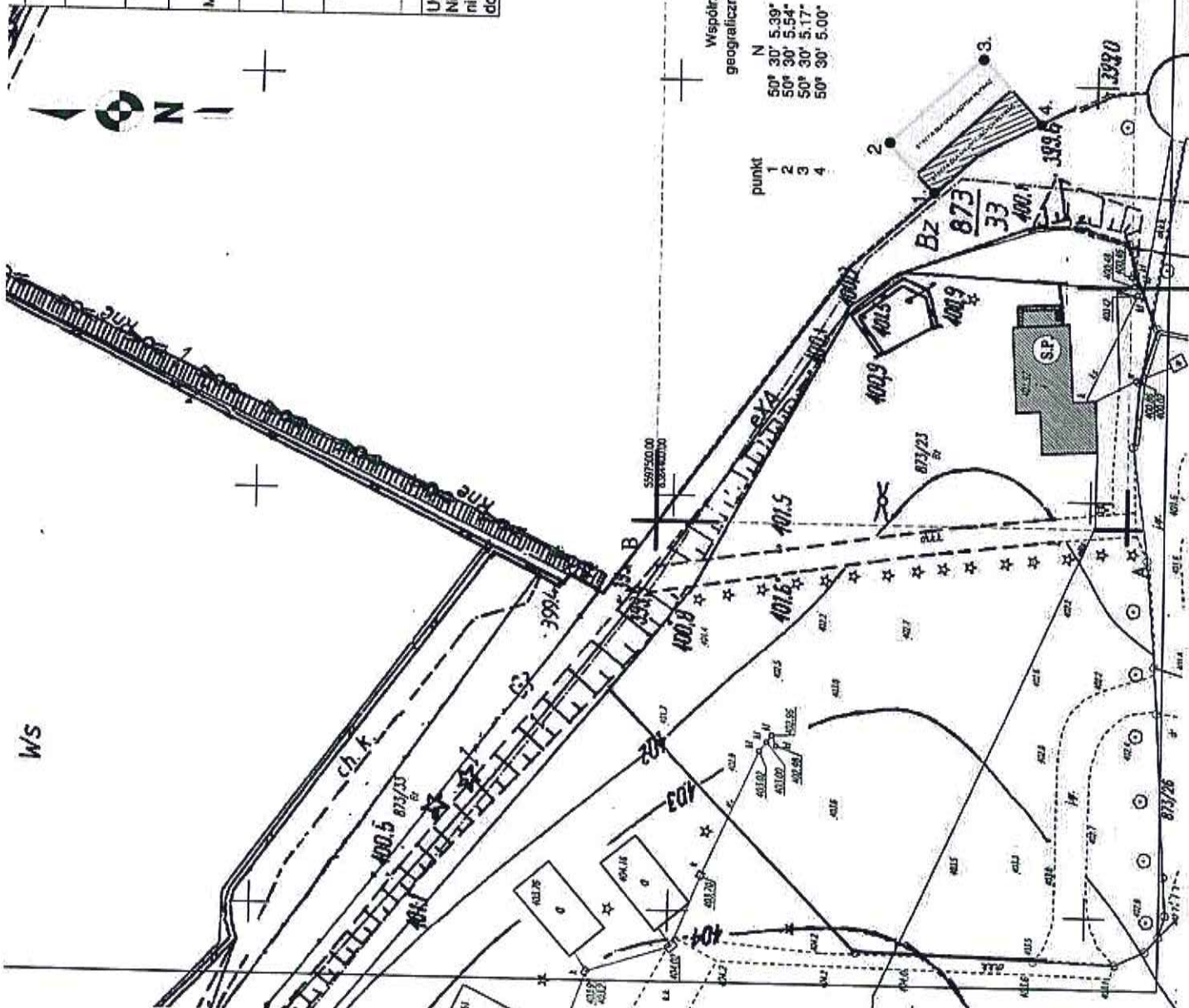

ARCHITECTS INVESTMENTS SP. Z O.O.	
UL. KOLONIA 4, 1-1410 WROCLAW	
TEL. 908 304 972, 908 304 973, 908 304 974	
www.aia.pl	
CHRIS TURYSTYKA I REZERWACJA WACZAS DLA ALCHIMICZKI 500-0000 8/2 00-200 POLSKA	
KAPIELISKO	
BUDOWNICTWO WOODNE	
PROJEKT ZAGOSPODAROWANIA TERENU	
DATA	STYCZEN 2018
SKALA	1:500
NUMER	W-1