DOM LUDOWY W MRUKOWEJ - TERMOMODERNIZACJA I PRZEBUDOWA

INWENTARYZACJA - RZUT PARTERU SKALA 1:100

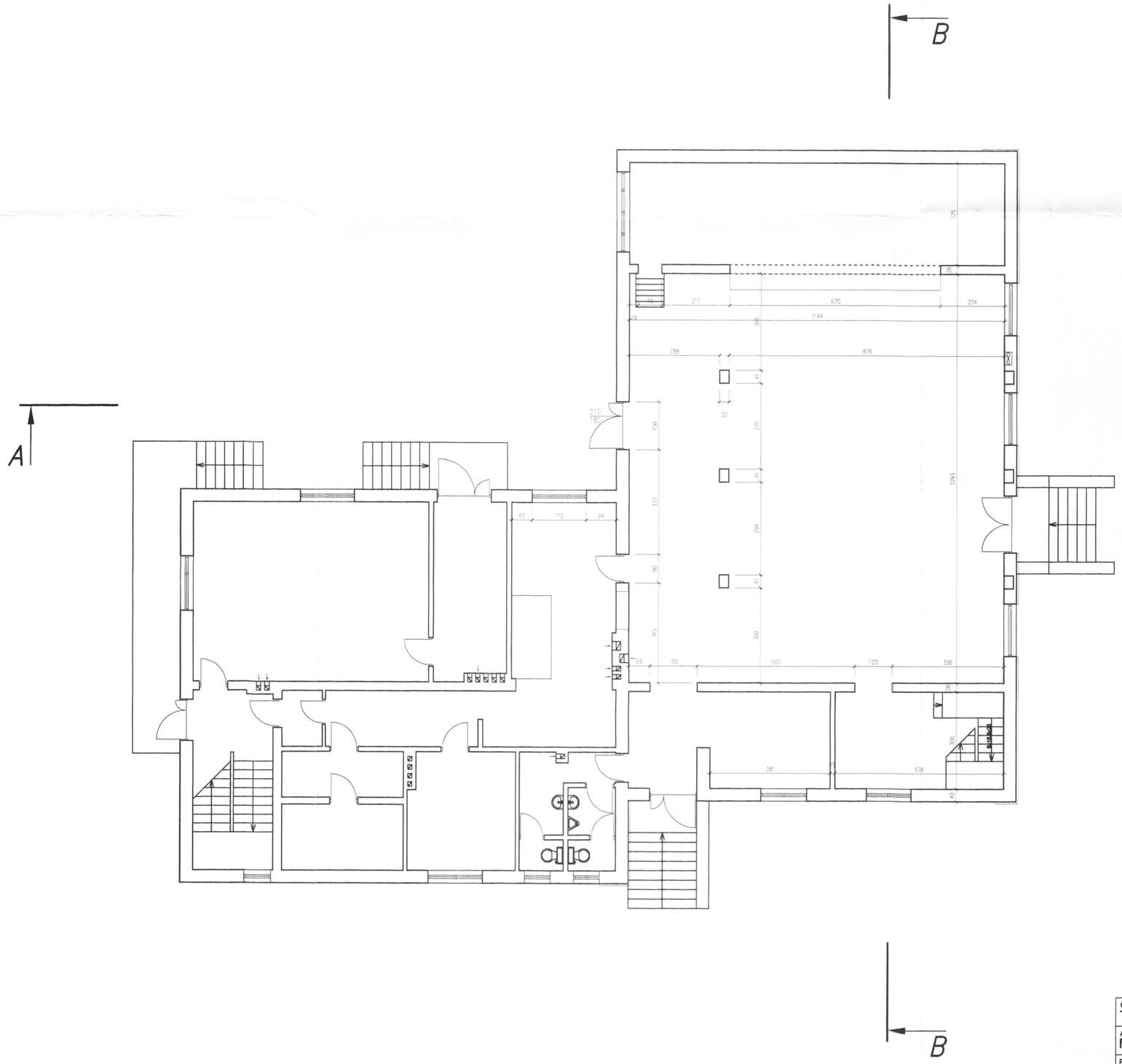

STAROSTWO POWIATOWE
w JAŚLE
38-200 Jasło, Rynek 18
tel./fax (013) 44 834 10

OBIEKT BUDOWLANY: TERMOMODERNIZACJA I PRZEBUDOWA DOMU LUDOWEGO				
ADRES: MRUKOWA, DZ. NR EWID. 323 OBR. MRUKOWA				
PROJEKTANT: mgr inż. arch. A GAWLEWICZ	SPECJALNOŚĆ: ARCHITEKT.	NR UPRAWNIEŃ: RP-Upr /289/91	DATA: 02.2009	PODPIS:
RZUT PARTERU - INWENTARYZACJA			SKALA: 1:100	NR RYS.: 2