

PARK MIEJSKI PRZY UL. DYGASIŃSKIEGO W CHMIELNIKU

Projekt zagospodarowania terenu

SKALA 1:500

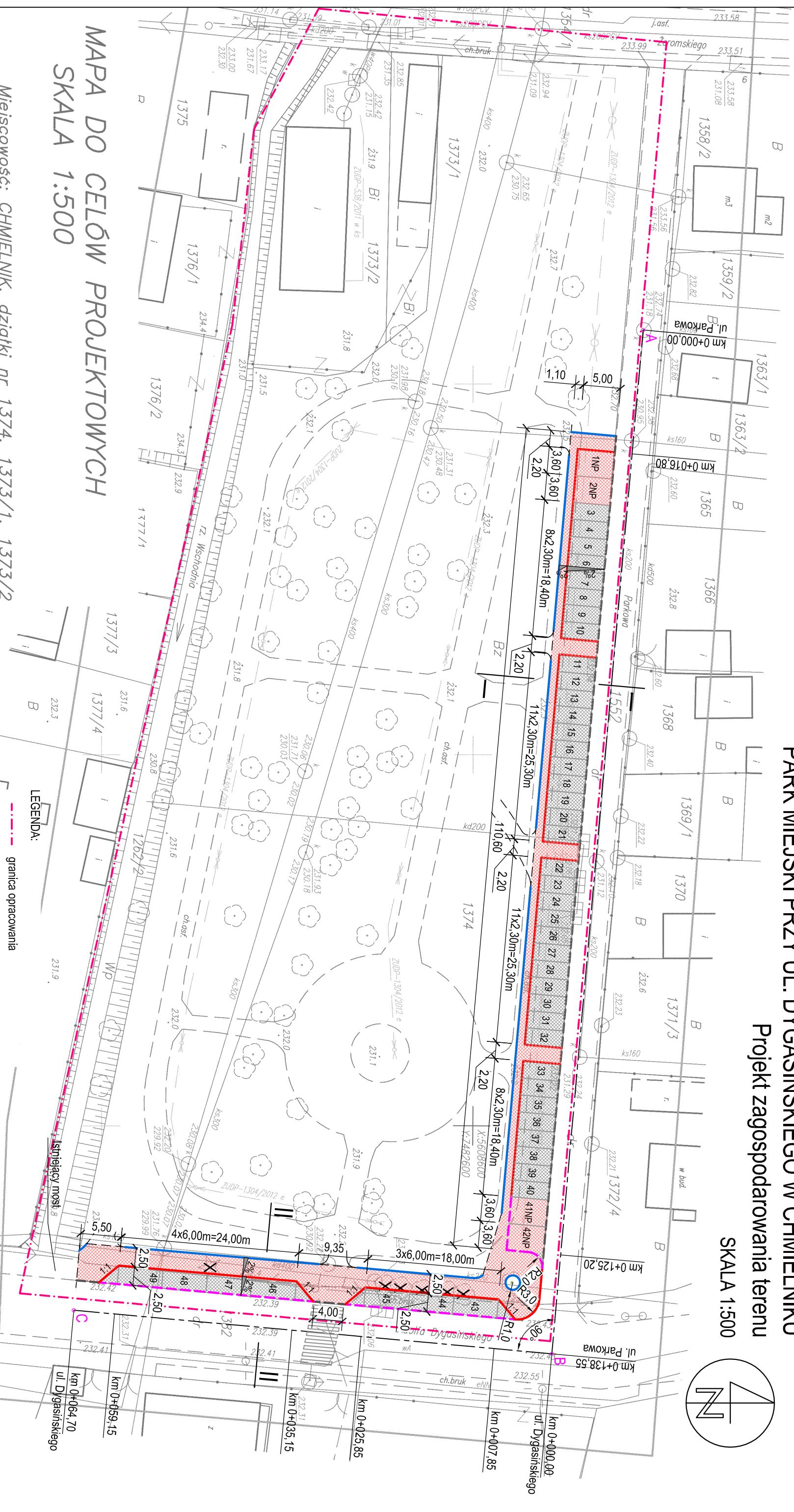
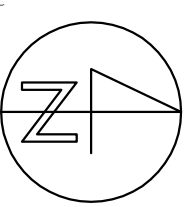

MAPA DO CELÓW PROJEKTOWYCH SKALA 1:500

Miejscowość: CHMIELNIK, działki nr 1374, 1373/1, 1373/2

Obręb: 260404_4.0001 (miasto Chmielnik)

Jednostka ewidencyjna: 260404_4 (Chmielnik – miasto)

Sekcja mapy zasadniczej: 7.137.18.10.1.3 raster: 1C–5C, 1D–5D

Mapę wykonano:

1. w układzie współrzędnych płaskich prostokątnych "2000"
2. w układzie wysokościowym Kronsztadt 1986

Granice działek są zgodne z ewidencją gruntów obręb 0001 miasto Chmielnik

Kielce, kwiecień 2014r

LEGENDA:

- granica opracowania
- projektowana nawierzchnia z kostki betonowej wibroprasowanej gr 8cm
- projektowana nawierzchnia z płyt azurowych 60x40 gr 10cm
- krawężnik betonowy wystający 15x30x100
- krawężnik betonowy najazdowy 15x22x100
- obrzeże betonowe wystające 6x20x100
- istniejący krawężnik bez zmian
- oznakowanie poziome
- istniejące drzewa do usunięcia

Prawa autorskie do tego rysunku przysługują ABA.
Bez jego zgody rysunek nie może być wykorzystywany lub reprodukowany.

| | |
|--|--|
| | |
| AUTORSKIE BIURO ARCHYTEKTONICZNE architektka Władysława Marulisa | |
| ul. Kościelna 11/202 25-310 KIELCE tel.: +48 41 344-28-87 fax: +48 41 344-28-87 | |
| II. WYSTĘPIA: | Przebudowa i zagospodarowanie istniejącego parku z przeznaczeniem na cele rekreacyjno-wypoczynkowe Numery ewidencyjne działek: 1374, 1382, 1552, 1554/1, 1262/2, 1373/1, 1373/2 Budowa 49 stanowisk postojowych przy ul. Parkowej oraz ul. Dygasińskiego |
| EFAL ZA: | DRUGI |
| STADIUM: | PROJEKT BUDOWLANY |
| TITUL RYSUNKU: | SKALA: |
| PROJEKT ZAGOSPODAROWANIA TERENU | 1:500 |
| PROJEKTANTA: | DATA: |
| mgr inż. Marjan Zapart | 07.2014 |
| OPRACOWAŁ: | RYSIER: |
| mgr inż. Marjan Zapart | 3 |
| SEFALICZKI: | POBIS: |
| mgr inż. Jerzy Morawski | |