

# RZUT PIWNIC INSTALACJA KANALIZACJI skala 1:100

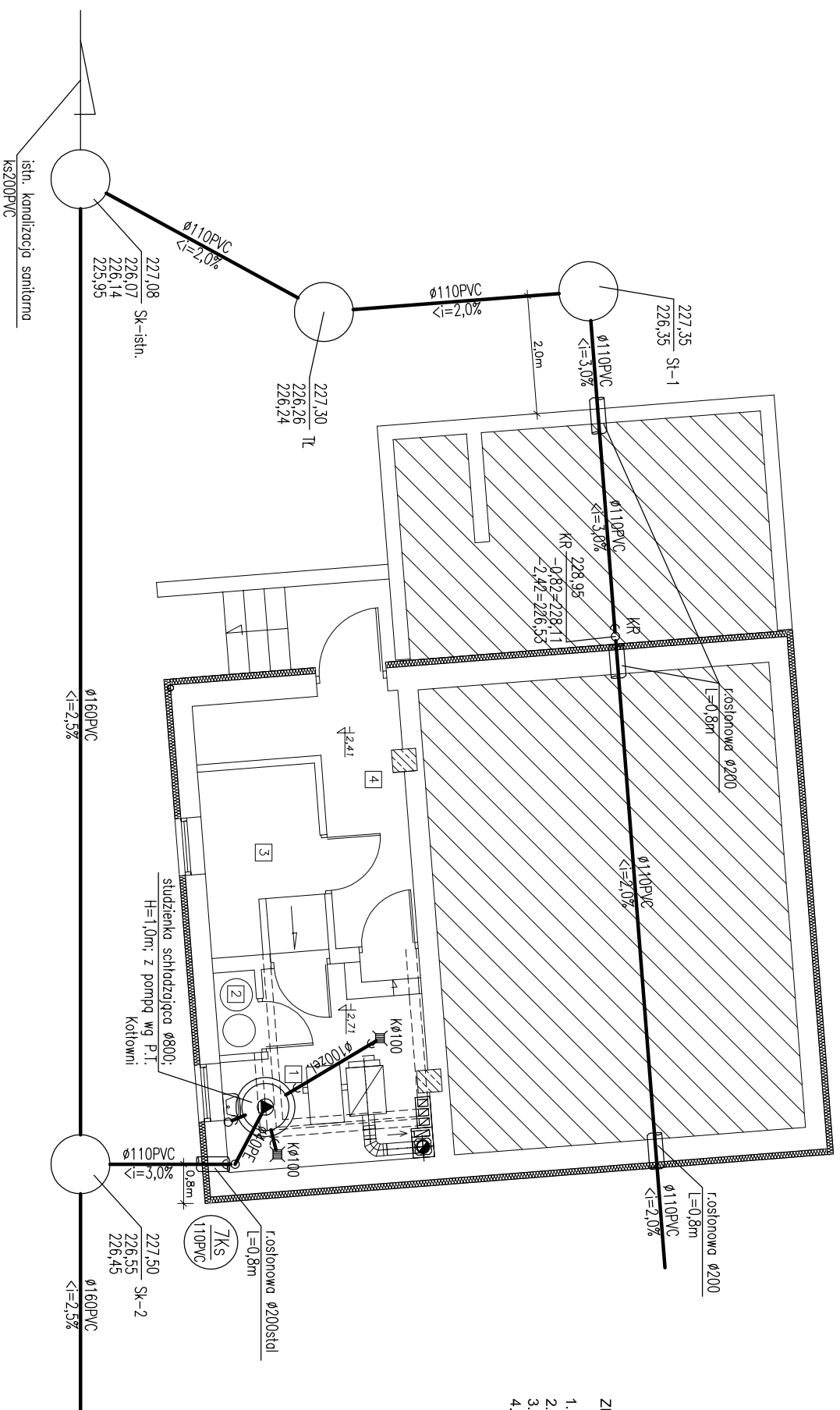

ZESTAWIENIE POWIERZCHNI

1. KOTŁOWNIA	10,43m <sup>2</sup>
2. GASZENIE ZUŻYŁA	1,20m <sup>2</sup>
3. SKŁAD OPAKU	5,97m <sup>2</sup>
4. KORYTARZ	8,43m <sup>2</sup>

### OBJAŚNIENIA:

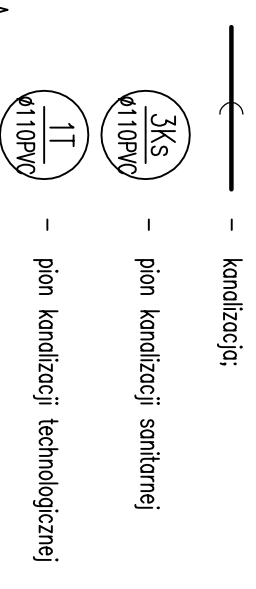

### UWAGA:

sposób prowadzenia przewodów oraz zastosowane materiały wg opisu, instalacja kanalizacji z rur PVC, kielichowych łączonych na uszczelki, przejścia przez przegrody konstrukcyjne w tulejach ochronnych,

Prawa autorskie do tego rysunku przysługują ABA. Bez jego zgody rysunek nie może być wykorzystywany lub reprodukowany.

		AUTORSKIE BIURO ARCHITEKTONICZNE architektura i inżyniering wiodąca Markulisa	
OBIEKT:	SWIETLICA WIEJSKA PRZEBUDOWA ROZBUDOWA BUDYNKU OSP W MIEJSCOWOŚCI ŚLADKÓW MAŁY GMINA CHMIELNIK	MIĘJ. I NAZWISKO:	63/171/76
BRANŻA:	SANTARNA	PROJEKTANT:	mgr inż. Janusz Ławicki
STADIUM:	PROJEKT BUDOWLANY	SPRACOWZDAWCY:	mgr inż. Grzegorz Wojna
TEMAT RYSUNKU:	RZUT PIWNIC INSTALACJA KANALIZACJI	ZESPÓŁ PROJEKTOWY:	KIELCE
SKALA:	1:100	NR UPRAWNIENI:	220/85
DATA:	01.2013	PODPIS:	
RSK-NR:	2		
KIEROWNIK PRACOWNI: mgr inż. arch. W. Markulisa		KIEROWNIK PRACOWNI: mgr inż. arch. W. Markulisa	
ul. Kościuszki 11/20 25-310 KIELCE		ul. Kościuszki 11/20 25-310 KIELCE	
tel.: +48 41 344-29-87		tel.: +48 41 344-29-87	
fax: +48 41 344-29-87		fax: +48 41 344-29-87	