

ELEWACJA WSCHODNIA SKALA 1:100

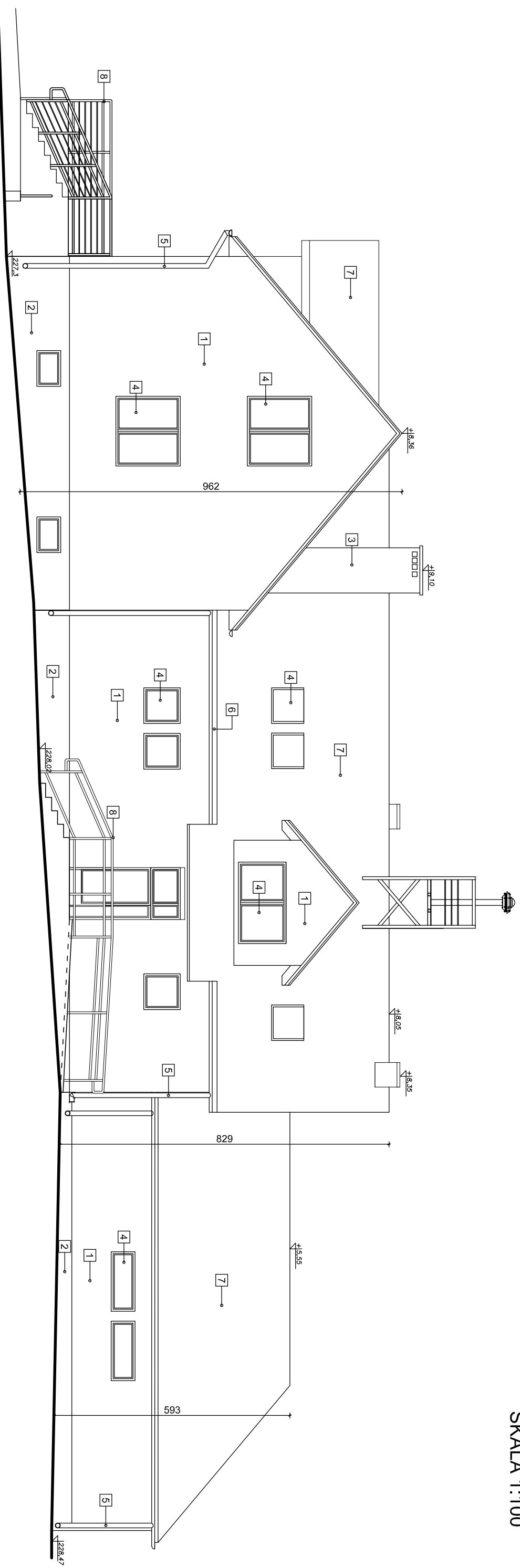
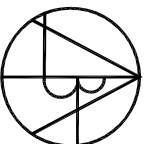

- 1 TYNK CIENKOWARSTWOWY
- 2 TYNK ŻYWICZNY
- 3 TYNK CIENKOWARSTWOWY
- 4 STOLARKA OKIENNA WG ZESTAWIENIA
- 5 RURA SPUSTOWA Ø 120
- 6 RYNNA 150
- 7 POKRYCIE Z BLACHY DACHÓWKOWEJ
- 8 BALUSTRADA STALOWA

Prawa autorskie do tego rysunku przysługują ABA.
Bez jego zgody rysunek nie może być wykorzystywany
lub reprodukowany.

 <p>AUTORSKIE BIURO ARCHYTEKTONICZNE architekci Włodzisława Markulisa</p> <p>ul. Kościuszki 11/202 25-310 KIELCE</p> <p>tel.: +48 41 344-28-87 fax: +48 41 344-28-87</p>		OBIEKT:	SWIETLICA WIEJSKA PRZEBUDOWA ROZBUDOWA BUDYNKU OSP W MIEJSCOWOSCI SLADKOW MAŁY GMINA CHMIELNIK	
		BRANŻA:	ARCHITEKTURA	
STADIUM:	PROJEKT BUDOWLANY	SKALA:	DATA:	RYS.NR:
TEMAT RYSUNKU:	ELEWACJA WSCHODNIA	1:100	01.2013	12
KIEROWNIK PRACOWNI:	mgr inż. arch. W. Markulisa	MIĘ I NAZWISKO	NR UPRAWNIENIEN	PODPIS
GŁÓWNY PROJEKTANT:	mgr inż. arch. W. Markulisa	63/171/76	63/171/76	
SPRACOWZDAWCY:	mgr inż. arch. Rafał Gerncarczyk	SM-19/2005		
ZESPÓŁ PROJEKTOWY:	Adam Przebiera			