

PROFIL PRZYŁĄCZA  
KANALIZACJI SANITARNEJ (część 1)  
skala 1:100/250

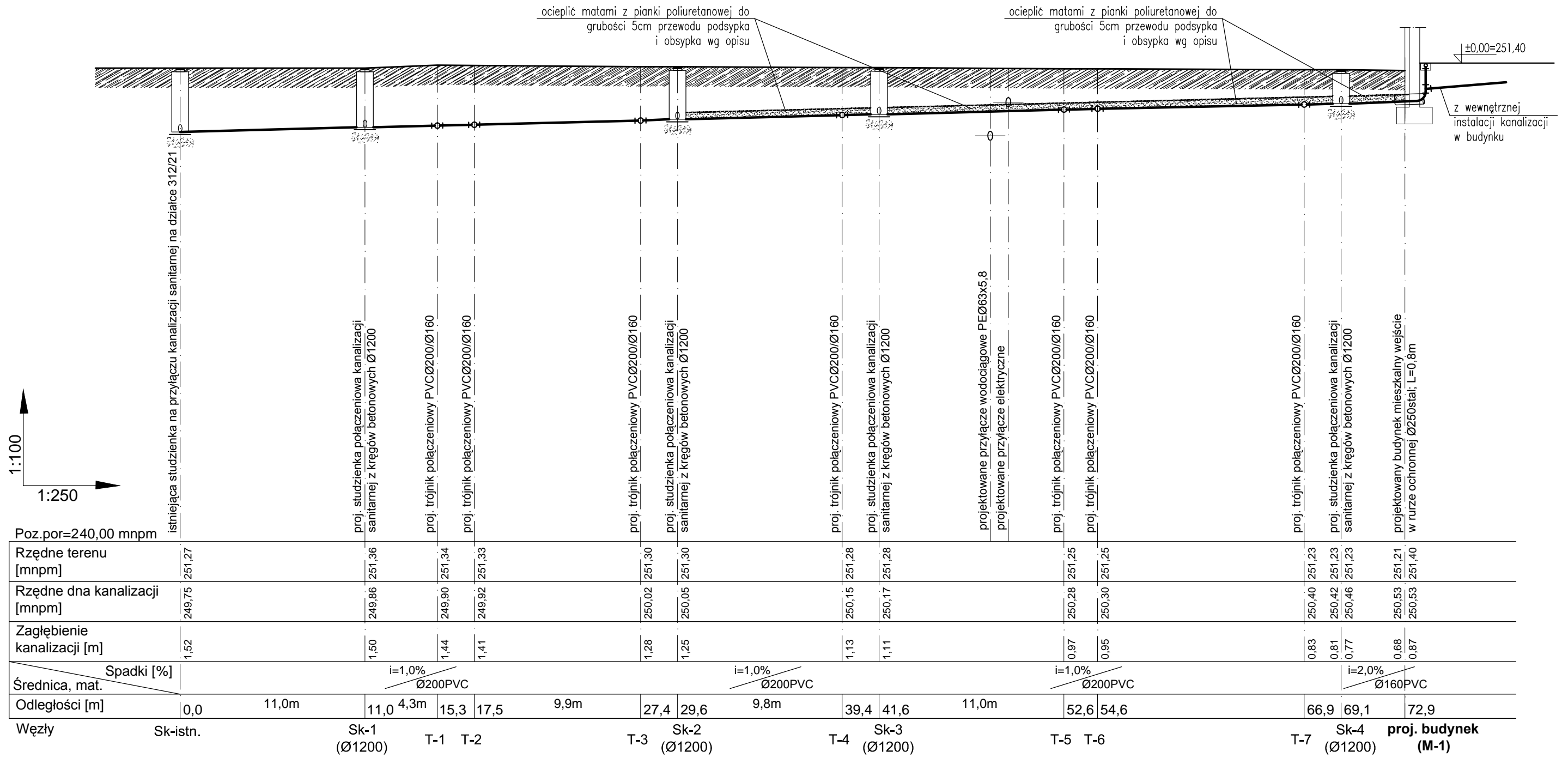

Prawa autorskie do tego rysunku przysługują ABA. Bez jego zgody rysunek nie może być wykorzystywany lub reprodukcjonowany.

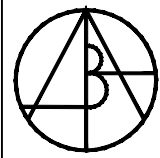

AUTORSKIE BIURO ARCHITEKTONICZNE architekta Władysława Markulis

ul. Kościuszki 11/202 25-310 KIELCE  
tel: +48 41 344-29-87 fax: +48 41 344-29-87

OBIEKT:	PRZEBUDOWA ROZBUDOWA I ZMIANA SPOSOBU UŻYTKOWANIA BUDYNKU GOSPODARCZEGO NA MIESZKANIA SOCJALNE NA DZIAŁCE NR 312/15 W ŁAGIEWNIKACH GMINA CHMIELNIK		
BRANŻA:	SANITARNA		
STADIUM:	PROJEKT BUDOWLANY		
TEMAT RYSUNKU:	SKALA:	DATA:	RYS.NR:
PROFIL PRZYŁĄCZA KANALIZACJI SANITARNEJ (część 1)	1:100 / 250	02.2013	3
PLIK:			
KIEROWNIK PRACOWNI:	IMIE I NAZWISKO	NR UPRAWNIEN	PODPIS
mgr inż. arch. W. Markulis		63/171/76	
GŁÓWNY PROJEKTANT:			
Janusz Ławicki		KL-360/94	
SPRAWDZAJĄCY:			
mgr inż. Grażyna Wojas		KL-51/93	
ZESPÓŁ PROJEKTOWY:			