MAPA DO CELÓW PROJEKTOWYCH

SKALA 1:500

Miejscowość: ŁAGIEWNIKI, Działka nr 312/21
Obręb: 260406_2.0013 (Łagiewniki, gmina Chmielnik)

Sekcja mapy zasadniczej: 7.138.19.22.3.3 raster: 1D–4D, 1E–4E
Mapę wykonano:
1. w układzie współrzędnych płaskich prostokątnych "2000"
2. w układzie wysokościowym Kronsztadt 1960

Granice działek sa zgodne z ewidencją gruntów obrębu Łagiewniki

Własność: Gmina CHMIELNIK, KW Nr KI1B/00054309/6

Kielce, październik 2012

Uwaga!
W dziale III księgi wieczystej Nr KI1B/00054309/6 brak jest ujawnionych służebności gruntowych dotyczących przedmiotu opracowania.

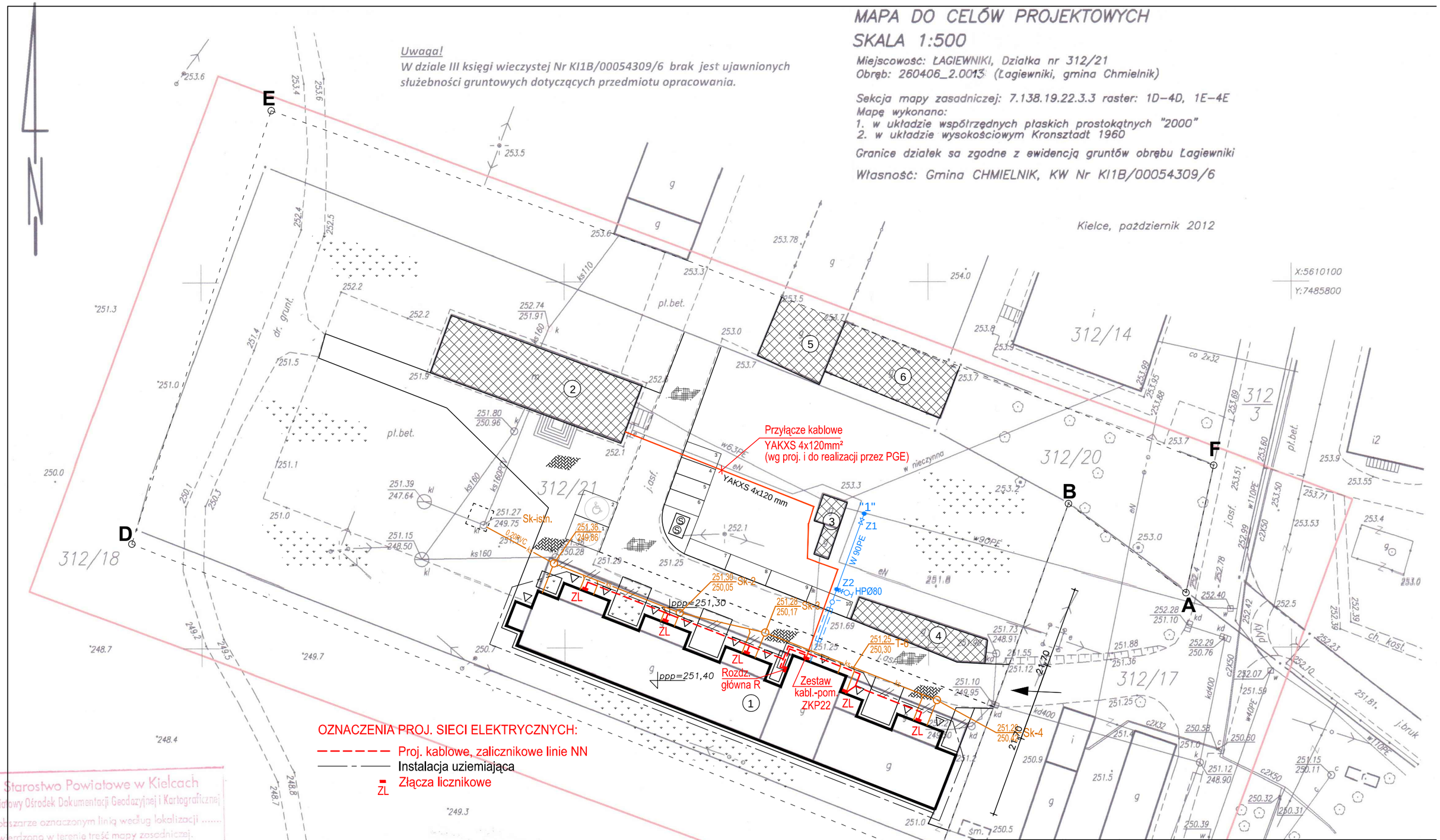

Starostwo Powiatowe w Kielcach
Powiatowy Ośrodek Dokumentacji Geodezyjnej i Kartograficznej
W obszarze oznaczonym linią według lokalizacji ..... potwierdzono w terenie treść mapy zasadniczej.
Dokumenty potwierdzające aktualność mapy przyjęto do zasobu w dniu 30 PAŹ. 2012 zewidencjonowano pod nr 2722-23/2012
Niniejsza mapa może służyć do celów projektowych.
Projektowane obiekty budowlane wymagające pozwolenia na budowę podlegają wytyczeniu i inwentaryzacji powykonawczej przez jednostki uprawnione do wykonywania prac geodezyjnych.
Z UPOWAŻNIENIA STAROSTY
Kielce, dn. 15 LIS 2012
mgr inż. Beata Szetmańska
Kierownik Powiatowego Ośrodka Dokumentacji Geodezyjnej i Kartograficznej

„EKSPERT" Sp. p.
AGENCJA OBSŁUGI NIERUCHOMOŚCI
Rzeczoznawcy Majątkowi
tel./fax 0(...) 41 34 30 181, kom. 603 78 16 4
25-520 Kielce, ul. Targowa 18/124
e-mail: ekspert_wz@poczta.fm
Regon 291015214, NIP 959-15-08-320

mgr inż. Weronika Krawczyk
25-432 Kielce, ul. Nowaka-Jeziorańskiego 121/6
Geodeta uprawniony
Zaśw. nr 213
tel. kom. 0-606-234-971

AUTORSKIE BIURO ARCHITEKTONICZNE
architekta
Władysława Markulisa
ul.Kościuszki 11/202
25-310 KIELCE
tel: +48 41 344-29-87
fax: +48 41 344-29-87

OBIEKT:	PRZEBUDOWA ROZBUDOWA I ZMIANA SPOSOBU UŻYTKOWANIA BUDYNKU GOSPODARCZEGO NA MIESZKANIA SOCJALNE NA DZIAŁCE NR 312/15 W ŁAGIEWNIKACH GMINA CHMIELNIK		
BRANŻA:	INSTALACJE ELEKTRYCZNE		
STADIUM:	PROJEKT BUDOWLANY		
TEMAT RYSUNKU:	SKALA:	DATA:	RYS.NR:
PLAN ZAGOSPODAROWANIA TERENU (KABLOWE, ZALICZNIKOWE LINIE NN)	1:500	02.2013	Z1

	IMIĘ I NAZWISKO	NR UPRAWNIEŃ	PODPIS
PROJEKTANT:	inż. T. Konieczny	339/KL/74	
SPRAWDZAJĄCY:	mgr inż. L. Kowalczyk	KI–492/94	