

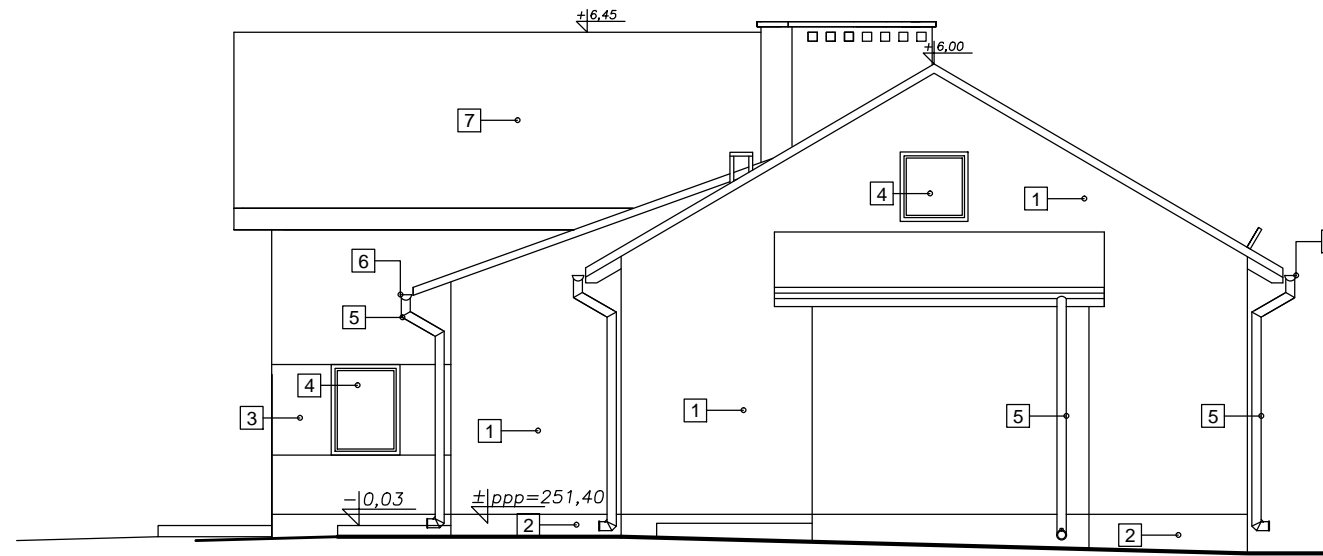

Elewacja zachodnia 1:100

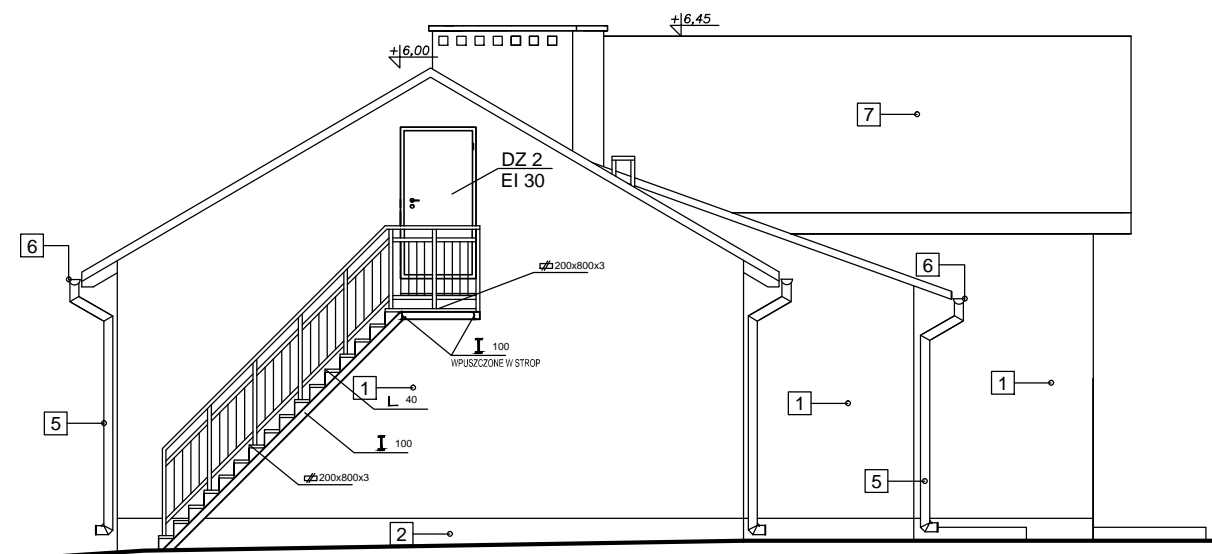

- 1 TYNK CIENKOWARSTWOWY
- 2 TYNK ŻYWICZNY
- 3 TYNK CIENKOWARSTWOWY
- 4 STOLARKA OKIENNA WG ZESTAWIENIA
- 5 RURA SPUSTOWA Ø 120
- 6 RYNNY 150
- 7 POKRYCIE Z BLACHY DACHÓWKOWEJ

Elewacja zachodnia 1:100



 <p>AUTORSKIE BIURO ARCHITEKTONICZNE architekta Władysława Markulisa</p> <p>ul. Kościuszki 11/202 25-310 KIELCE</p> <p>tel: +48 41 344-29-87 fax: +48 41 344-29-87</p>	OBIEKT:	PRZEBUDOW ROZBUDOWA I ZMIANA SPOSOBU UŻYTKOWANIA BUDYNKU GOSPODARCZEGO NA MIESZKANIA SOCJALNE NA DZIAŁCE NR 312/15 W ŁAGIEWNIKACH GMINA CHMIELNIK		
	BRANŻA:	ARCHITEKTURA		
	STADIUM:	PROJEKT BUDOWLANY		
	TEMAT RYSUNKU:	SKALA:	DATA:	RYS.NR:
	ELEWACJE BOCZNE WŚCHODNIA ZACHODNIA	1:100	02.2013	9
	PLIK:			
	KIEROWNIK PRACOWNI:	IMIĘ I NAZWISKO	NR UPRAWNIEN	PODPIS
	GŁÓWNY PROJEKTANT:	mgr inż. arch. W. Markulis	63/171/76	
	SPRAWDZAJĄCY:	mgr inż. arch. Rafał Garnarczyk	63/171/76	
	ZESPÓŁ PROJEKTOWY:	Adam Przepióra	SW-19/2005	

Prawa autorskie do tego rysunku przysługują ABA. Bez jego zgody rysunek nie może być wykorzystywany lub reprodukowany.