

ELEWACJA TYLNA
SKALA 1:100

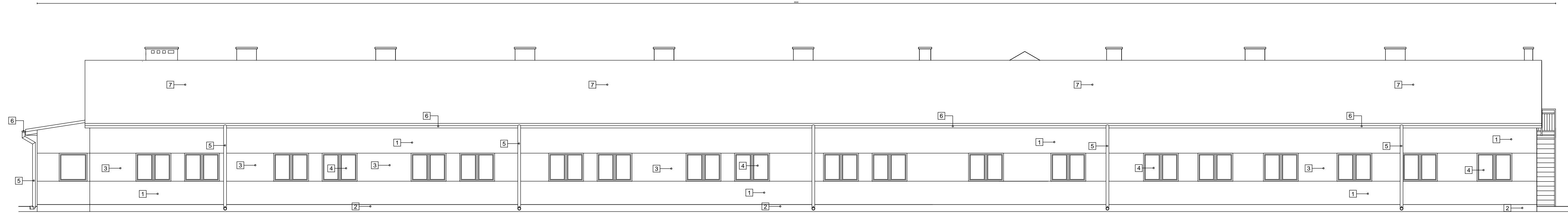

- 1 TYNK CIENKOWARSTWOWY
- 2 TYNK ŻYWICZNY
- 3 TYNK CIENKOWARSTWOWY
- 4 STOLARKA OKIENNA WG ZESTAWIENIA
- 5 RURA SPUSTOWA Ø 120
- 6 RYNNA 150
- 7 POKRYCIE Z BLACHY DACHÓWKOWEJ

Prawa autorskie do tego projektu architektonicznego są chronione. Niezgodnie z tymi prawami nie może być włączony do innych projektów.

 AUTORSKIE BIURO ARCHITEKTONICZNE architektka Władysława Markuśka	OBIEKT: PRZEBUDOWA ROZBUDOWA I ZMIANA SPOSOBU UŻYTKOWANIA BUDYNKU GOSPODARCZEGO NA MIESZKANIA SOCJALNE NA DZIAŁCE NR 312/15 W ŁAGIEWNIKACH GMINA CHMIELNIK			
	BRANŻA: ARCHITEKTURA			
STADIUM: PROJEKT BUDOWLANY				
TEMAT RYSUNKU: ELEWACJA TYLNA	SKALA: 1:100	DATA: 02.2013	RYS.NR: 8	
PLIK:				
KIEROWNIK PRACOWNI: mgr inż. arch. W. Markuśka	IMIĘ I NAZWISKO: mgr inż. arch. W. Markuśka	NR UPRAWNIENI: 63/171/76	PODPIS:	
GŁÓWNY PROJEKTANT: mgr inż. arch. W. Markuśka	mgr inż. arch. W. Markuśka	63/171/76	_____	
SPRAWDZAJĄCY: mgr inż. arch. Rafał Garnarczyk	mgr inż. arch. Rafał Garnarczyk	SW-19/2005	_____	
ZESPÓŁ PROJEKTOWY: Adam Przepióra	Adam Przepióra	_____	_____	

ul. Kościuszki 11/202
25-310 KIELCE
tel: +48 41 344 29 87
fax: +48 41 344 29 87