

ELEWACJA POŁUDNIOWA  
SKALA 1:100

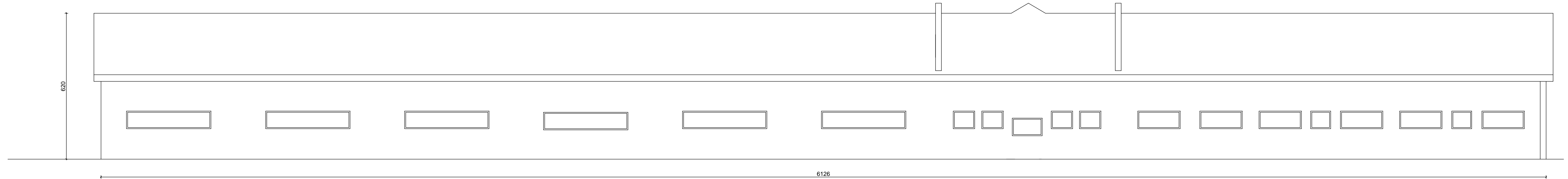

Prawa autorskie do tego projektu przysługują ABA.  
 Bez jego zgody nie może być wykorzystany  
 lub reprodukowany.

 <p style="font-size: 8px; margin: 0;">                 AUTORSKIE                  BIURO                  ARCHITEKTONICZNE                  architekta                  Władysława Markuśa             </p> <p style="font-size: 8px; margin: 0;">                 ul. Kościuszki 11/202                  25-310 KIELCE                  tel: +48 41 344 29 87                  fax: +48 41 344 29 87             </p>	OBIEKT: PRZEBUDOWA ROZBUDOWA I ZMIANA SPOSOBU UŻYTKOWANIA BUDYNKU GOSPODARCZEGO NA MIESZKANIA SOCJALNE NA DZIAŁCE NR 312/15 W ŁAGIEWNIKACH GMINA CHMIELNIK			
	BRANŻA: ARCHITEKTURA			
STADIUM: INWENTARYZACJA				
TEMAT RYSUNKU: ELEWACJA TYLNA POŁUDNIOWA	SKALA: 1:100	DATA: 02.2013	RYS.NR: 6i	
PLIK:				
KIEROWNIK PRACOWNI: mgr inż. arch. W. Markuśa	IME I NAZWISKO mgr inż. arch. W. Markuśa	NR UPRAWNIEN 63/171/76	PODPIS	
GŁÓWNY PROJEKTANT: mgr inż. arch. W. Markuśa	mgr inż. arch. W. Markuśa	63/171/76		
SPRAWDZAJĄCY: mgr inż. arch. Rafał Garnarczyk	mgr inż. arch. Rafał Garnarczyk	SW-19/2005		
ZESPÓŁ PROJEKTOWY: Adam Przeglęba				