

PRZEKRÓJ B-B
SKALA 1:100

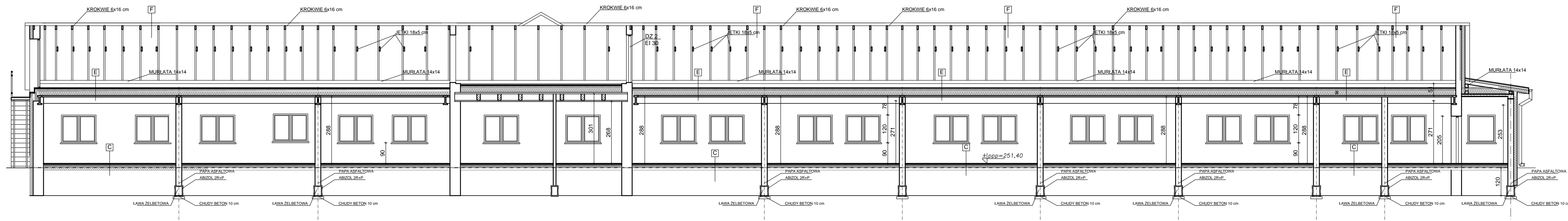

- A**
 - TYNK CENKOWARSTWOWY NA SIATCE
 - STYROPIAN 15 cm
 - BETON KOMORKOWY 25 cm
 - TYNK MINERALNY
- B**
 - TYNK CENKOWARSTWOWY NA SIATCE
 - STYROPIAN 15 cm
 - CEGLA KRATOWKA K2
 - TYNK MINERALNY
- C**
 - WYKŁADZINA PCV
 - WYLEWKA CEMENTOWA 4 cm
 - STYROPIAN 10 cm
 - PAPA ZOPRZEWIENIENIA NA ZAKŁAD 2x
 - CHUDY BETON 10 cm
 - PODSYPKA PIASKOWA 15 cm
- D**
 - PLYTKI GRESS
 - WYLEWKA CEMENTOWA 4 cm
 - STYROPIAN 10 cm
 - PAPA ZOPRZEWIENIENIA NA ZAKŁAD 2x
 - CHUDY BETON 10 cm
 - PODSYPKA PIASKOWA 15 cm
- E**
 - WYLEWKA ZBRZOZONA 4 cm
 - STYROPIAN 20 cm
 - FOLIA PAROCIZOLACYJNA
 - STRÓP "T 27"
 - TYNK CEMENTOWO-WAPIENNY
- F**
 - BLACHODACHÓWKA
 - LATY 4x4
 - KONSTRUKTY 2.5x4
 - FOLIA PAROPRZEPUSZCZALNA
 - KROKWIĘ 16x8

Przebieg autorski, do kopii bezskutecznej, nie do publikacji. Wszelkie prawa zastrzeżone. Niezgodnie z przepisami o ochronie praw autorskich. Niezgodnie z przepisami o ochronie praw autorskich. Niezgodnie z przepisami o ochronie praw autorskich.

AUTORSKIE BIURO ARCHITEKTONICZNE
architekta
Władysława Markuśa

ul. Kościuszki 11/202
25-310 KIELCE

tel: +48 41 344 29 87
fax: +48 41 344 29 87

OBIEKT:	PRZEBUDOWA ROZBUDOWA I ZMIANA SPOSOBU UŻYTKOWANIA BUDYNKU GOSPODARCZEGO NA MIESZKANIA SOCJALNE NA DZIAŁCE NR 312/15 W ŁAGIEWNIKACH GMINA CHMIELNIK		
BRANŻA:	ARCHITEKTURA		
STADIUM:	PROJEKT BUDOWLANY		
TEMAT RYSUNKU:	SKALA:	DATA:	RYS.NR:
PRZEKRÓJ B-B	1:100	02.2013	6
PLIK:			
KIEROWNIK PRACOWNI:	IME I NAZWISKO	NR UPRAWNIENI	PODPIS
GŁÓWNY PROJEKTANT:	mgr inż. arch. W. Markuśa	63/171/76	
SPRAWDZAJĄCY:	mgr inż. arch. Rafal Garnarczyk	SW-19/2005	
ZESPÓŁ PROJEKTOWY:	Adam Przepióra		