

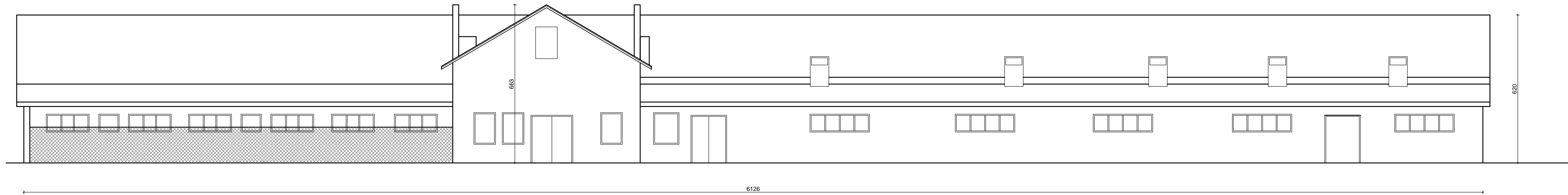

ELEWACJA PÓŁNOCNA
SKALA 1:100



Prawa autorskie do tego rysunku przysługują ABA.
 Bez jego zgody rysunek nie może być wykorzystywany
 lub reprodukowany.

 AUTORSKIE BIURO ARCHITEKTONICZNE architektka Władysława Markuśka ul. Kościuszki 11/202 25-310 KIELCE tel: +48 41 344 29 87 fax: +48 41 344 29 87	OBIEKT: PRZEBUDOWA ROZBUDOWA I ZMIANA SPOSOBU UŻYTKOWANIA BUDYNKU GOSPODARCZEGO NA MIESZKANIA SOCJALNE NA DZIAŁCE NR 312/15 W ŁAGIEWNIKACH GMINA CHMIELNIK			
	BRANŻA: ARCHITEKTURA			
STADIUM: INWENTARYZACJA				
TEMAT RYSUNKU: ELEWACJA FRONTOWA	SKALA: 1:100	DATA: 02.2013	RYS.NR: 5i	
PLIK:				
KIEROWNIK PRACOWNI: mgr inż. arch. W. Markuśka	IMIĘ I NAZWISKO mgr inż. arch. W. Markuśka	NR UPRAWNIENI 63/171/76	PODPIS	
GŁÓWNY PROJEKTANT: mgr inż. arch. W. Markuśka	mgr inż. arch. W. Markuśka	63/171/76		
SPRAWDZAJĄCY: mgr inż. arch. Rafał Garnarczyk	mgr inż. arch. Rafał Garnarczyk	SW-19/2005		
ZESPÓŁ PROJEKTOWY: Adam Przepióra	Adam Przepióra			