

RZUT WIĘZBY DACHOWEJ  
SKALA 1:100

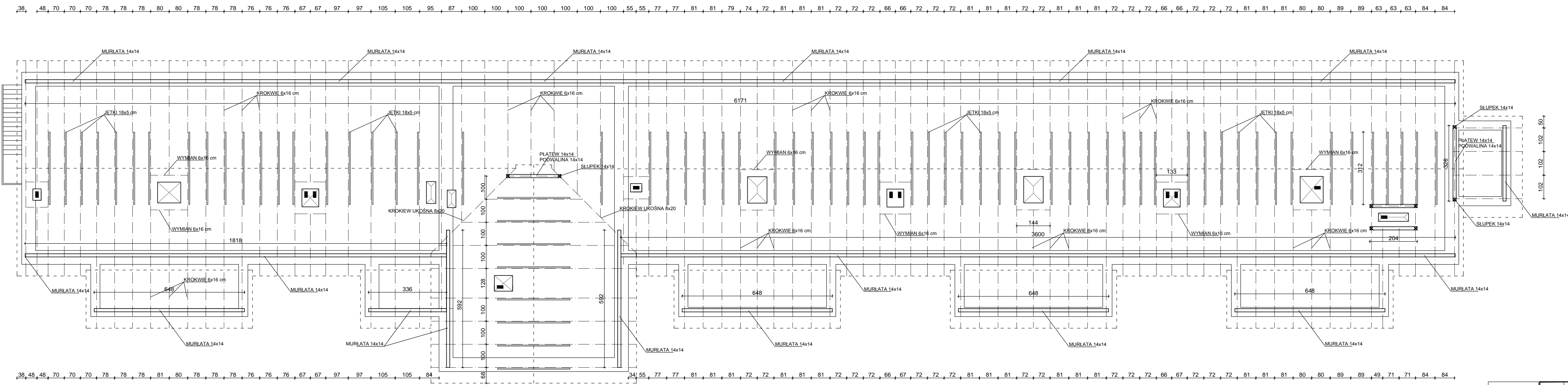

Prawa autorskie do tego projektu przysługują ABA.  
 Bez jego zgody nie może być wykorzystany  
 lub reprodukowany.

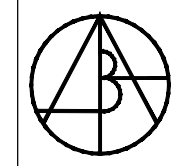

AUTORSKIE  
 BIURO  
 ARCHITEKTONICZNE  
 architektka  
 Władysława Markuśka  
 ul. Kościuszki 11/202  
 25-310 KIELCE  
 tel: +48 41 344 29 87  
 fax: +48 41 344 29 87

OBIEKT:	PRZEBUDOWA ROZBUDOWA I ZMIANA SPOSOBU UŻYTKOWANIA BUDYNKU GOSPODARCZEGO NA MIESZKANIA SOCJALNE NA DZIAŁCE NR 312/15 W ŁAGIEWNIKACH GMINA CHMIELNIK		
BRANŻA:	ARCHITEKTURA		
STADIUM:	PROJEKT BUDOWLANY		
TEMAT RYSUNKU:	SKALA:	DATA:	RYS.NR:
RZUT WIĘZBY DACHOWEJ	1:100	02.2013	3
		PLIK:	
KIEROWNIK PRACOWNI:	IME I NAZWISKO	NR UPRAWNIENI	PODPIS
GŁÓWNY PROJEKTANT:	mgr. inż. arch. W. Markuśka	63/171/76	
SPRAWDZAJĄCY:	mgr. inż. arch. Rafal Garnarczyk	SW-19/2005	
ZESPÓŁ PROJEKTOWY:	Adam Przepióra		