

# RZUT FUNDAMENTÓW

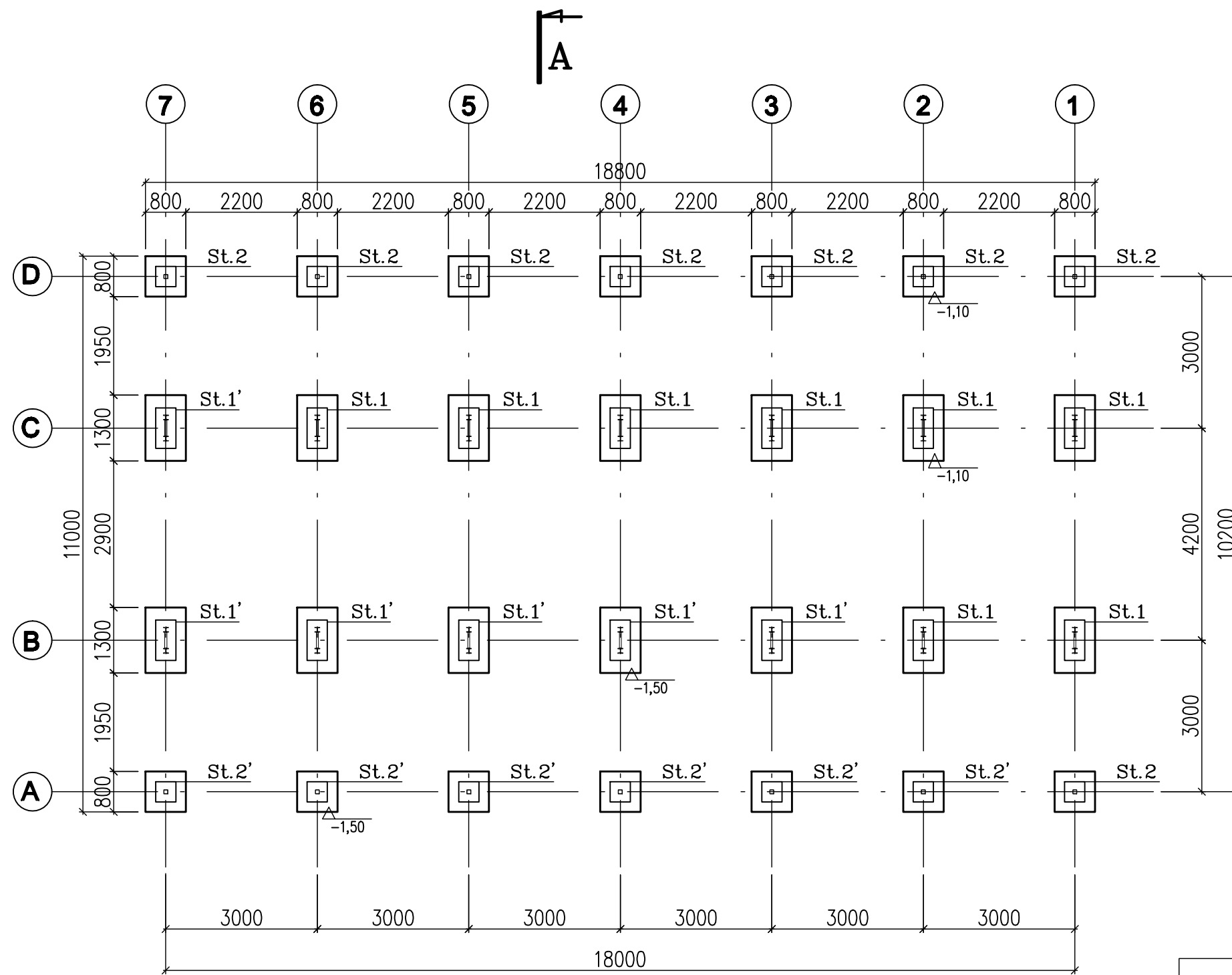

### UWAGI:

- POSADOWENIE FUNDAMENTÓW W WARSTWIE GLINY.
- 1,10=247,15m.n.p.m.
- 1,50=246,75m.n.p.m.
- WYMIARY PODANO W MILIMETRACH.

**BETON B20 (C16/20)**  
**STAL # - A-III (34GS)**  
**Ø - A-0 (St0S)**

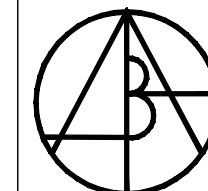
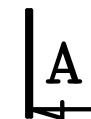

**AUTORSKIE  
 BIURO  
 ARCHITEKTONICZNE**  
 architektka  
**Władysława Markulis**

ul. Kościuszki 11/202  
 25-310 KIELCE

tel: +48 41 344-29-87  
 fax: +48 41 344-29-87

Prawa autorskie do tego rysunku przysługują ABA. Bez jego zgody rysunek nie może być wykorzystywany lub reprodukowany.

OBIEKT:		TARGOWICA MIEJSKA w Chmielniku przy ul. Szydłowskiej		
BRANŻA:		KONSTRUKCJA		
STADIUM:		PROJEKT BUDOWLANY		
TEMAT RYSUNKU:	SKALA:	DATA:	RYS.NR:	
RZUT FUNDAMENTÓW	1:100	06.2010	K-1	
		PLIK:		
	IMIĘ I NAZWISKO	NR UPRAWNIEN	PODPIS	
KIEROWNIK PRACOWNI:	mgr inż. arch. W. Markulis	63/171/76		
GLÓWNY PROJEKTANT:	mgr inż. Nay Van Hoang	KL-199/86		
SPRAWDZAJĄCY:	mgr inż. Rafał Sędziewski	SWK/0028/P00K/05		
ZESPÓŁ PROJEKTOWY:	mgr inż. Sławomir Szymkiewicz			