

RZUT PARTERU

SKALA 1:100

14A

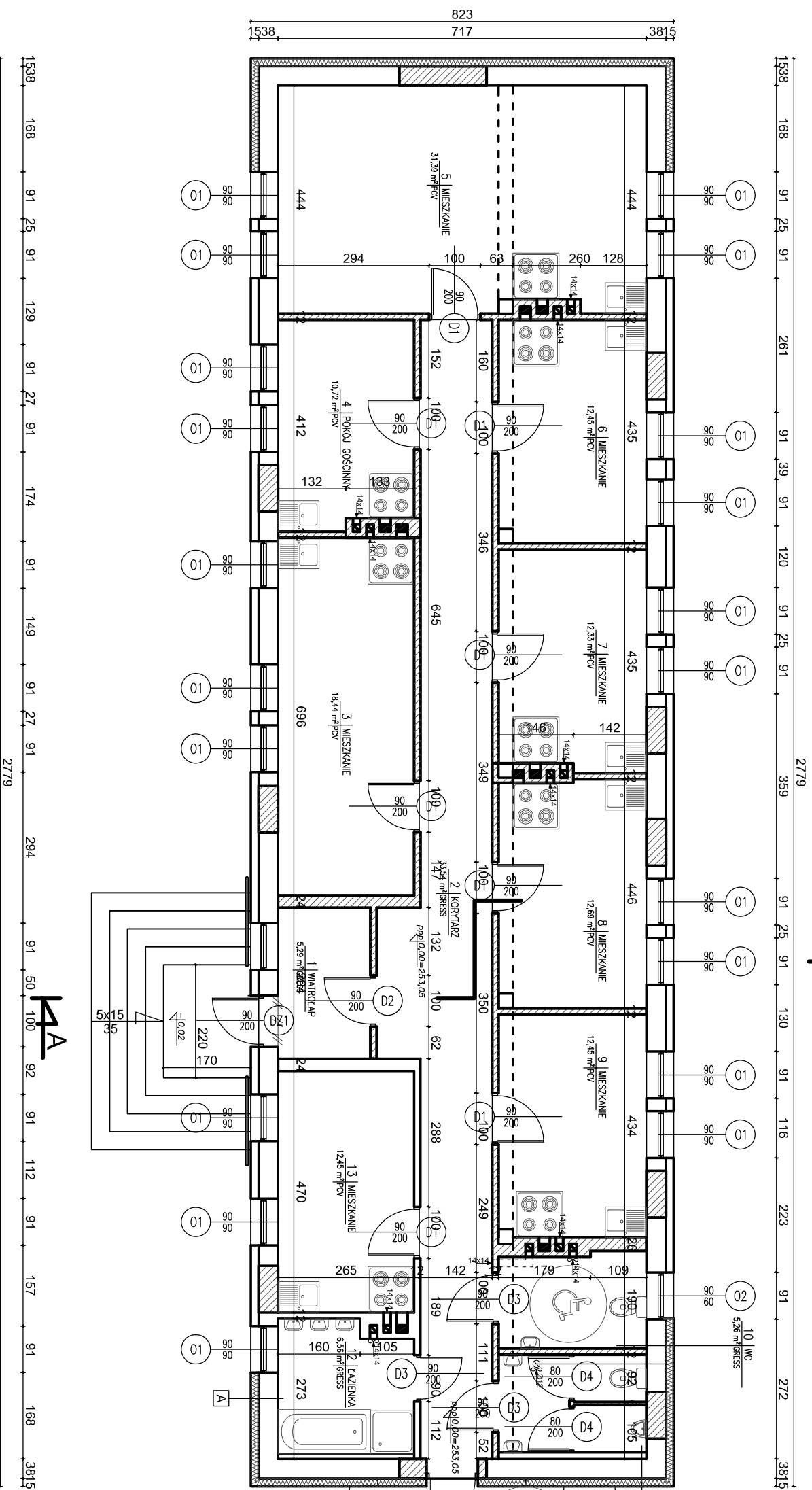

A
 TYNK CIENKOWARSTWOWY PROJ.
 STYROPIAN 15 cm PROJ.
 PUSTAKI ŻUŻLOBETOWE 38 cm ISTN.
 TYNK CEMENTOWO WAPIENNY

Prawa autorskie do tego rysunku przysługują ABA.
 Bez jego zgody rysunek nie może być wykorzystywany
 lub reprodukowany.

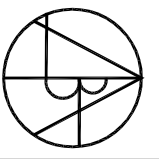
 <p>AUTORSKIE BIURO ARCHYTEKTONICZNE architektka Włodzisława Markulisa</p>		OBIEKT:		PRZEBUDOWA, ROZBUDOWA I ZMIANA SPOSOBU UŻYTKOWANIA BUDYNKU GOSPODARZCZEGO NA TYMCZASOWE MIESZKANIA ZASTĘPCZE NA DZIAŁCE NR 312/15 W MIEJSCOWOŚCI ŁAGIEWNIKI GM. CHMIELENIK
		BRANŻA:		PROJEKT BUDOWLANY
STADIUM:		SKALA:	DATA:	RYS.NR:
TEMAT RYSUNKU:		1:100	04.2011	2
KIEROWNIK PRACOWNI:		mgr inż. arch. W. Markulisa	NR UPRAWNIENI:	PODPIS
GŁÓWNY PROJEKTANT:		mgr inż. arch. W. Markulisa	63/171/76	
SPRAWDZAJĄCY:		mgr inż. arch. János Janik	63/171/76	
ZESPÓŁ PROJEKTOWY:		Adam Przebóga	SW-32/2006	
ul. Kosciuszki 11/202		25-310	KIELCE	
tel.: +48 41 344-28-87				
fax: +48 41 344-28-87				