

III

II IV

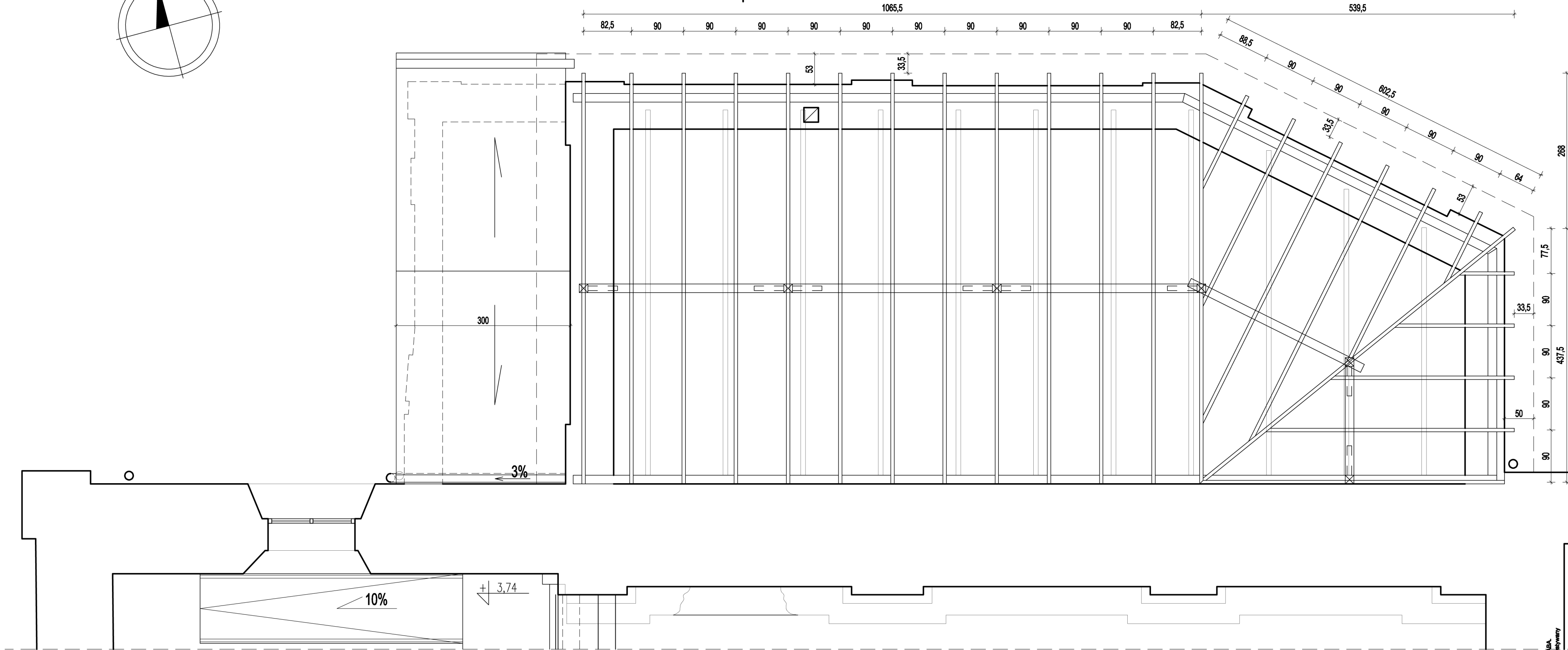

II IV

Prawa autorskie do tego rysunku przysługują ABA.  
Bez jego zgody rysunek nie może być wykorzystywany  
do reprodukcji.

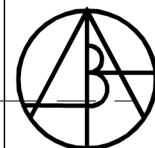

AUTORSKIE  
BIURO  
ARCHITEKTONICZNE  
architekta  
Włodzisław Markuła

ul. Kościuszki 11/202  
25-810 KIELCE  
tel: +48 41 344-28-87  
fax: +48 41 344-28-87

OBIEKT:	SYNAGOGA W CHMIELNIKU OŚRODEK DYDAKTYCZNO-MUZEALNY pod nazwą "ŚWIĘTOKRZYSKI SZTETL"			
BRANŻA:	ARCHITEKTURA			
STADIUM:	PROJEKT BUDOWLANY			
TEMAT RYSUNKU:	SKALA:	DATA:	RYS.NR:	
RZUT WIEŻBY DACHOWEJ NA PRZYBUDOWCE PÓLNOOCNEJ	1:50	07.2009	A-6	
KIEROWNIK PRACOWNI:		IMIĘ I NAZWISKO	NR UPRAWNIENI	PODPIS
mgr inż. arch. Włodzisław Markuła			63/17/176	
GŁÓWNY PROJEKTANT:				
mgr inż. arch. Włodzisław Markuła			63/17/176	
SPRAWDZAJĄCY:				
mgr inż. arch. Janusz Janik			SW-32/2008	
ZESPÓŁ PROJEKTOWY:				