

OBIEKT: REMONT ŚWIETLICY WIEJSKIEJ W GRABOWCU		BRANŻA: ARCHITEKTURA		STADIUM: PROJEKT BUDOWLANY		TEMA: RYSUNEK		ELEWACJE POŁUDNIOWA		SKALA: 1:100		DATA: 03.2009		RYS.NR: 10			
IMIĘ I NAZWISKO		NR UPRAWNIENI		PUNKT		KIEROWNIK PRACOWNI:		mgr inż. arch. W. Markulis		63/171/76		GŁÓWNY PROJEKTANT:		mgr inż. arch. W. Markulis		63/171/76	
SPRAWDZAJĄCY:		ZESPÓŁ PROJEKTOWY:		Adam Przepiera		ul.Kodłowska 11/202		25-910 KIELCE		tel: +48 41 344-29-87		fax: +48 41 344-29-87		25-910 KIELCE		ul.Kodłowska 11/202	

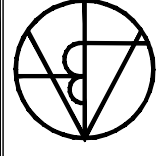

**AUTORSKIE
BIURO
ARCHITEKTONICZNE**
Władysław Markulis

Prawa autorskie do tego rysunku przysługują ABA.
Bez jego zgody rysunek nie może być wykorzystywany
lub reprodukcjowany.

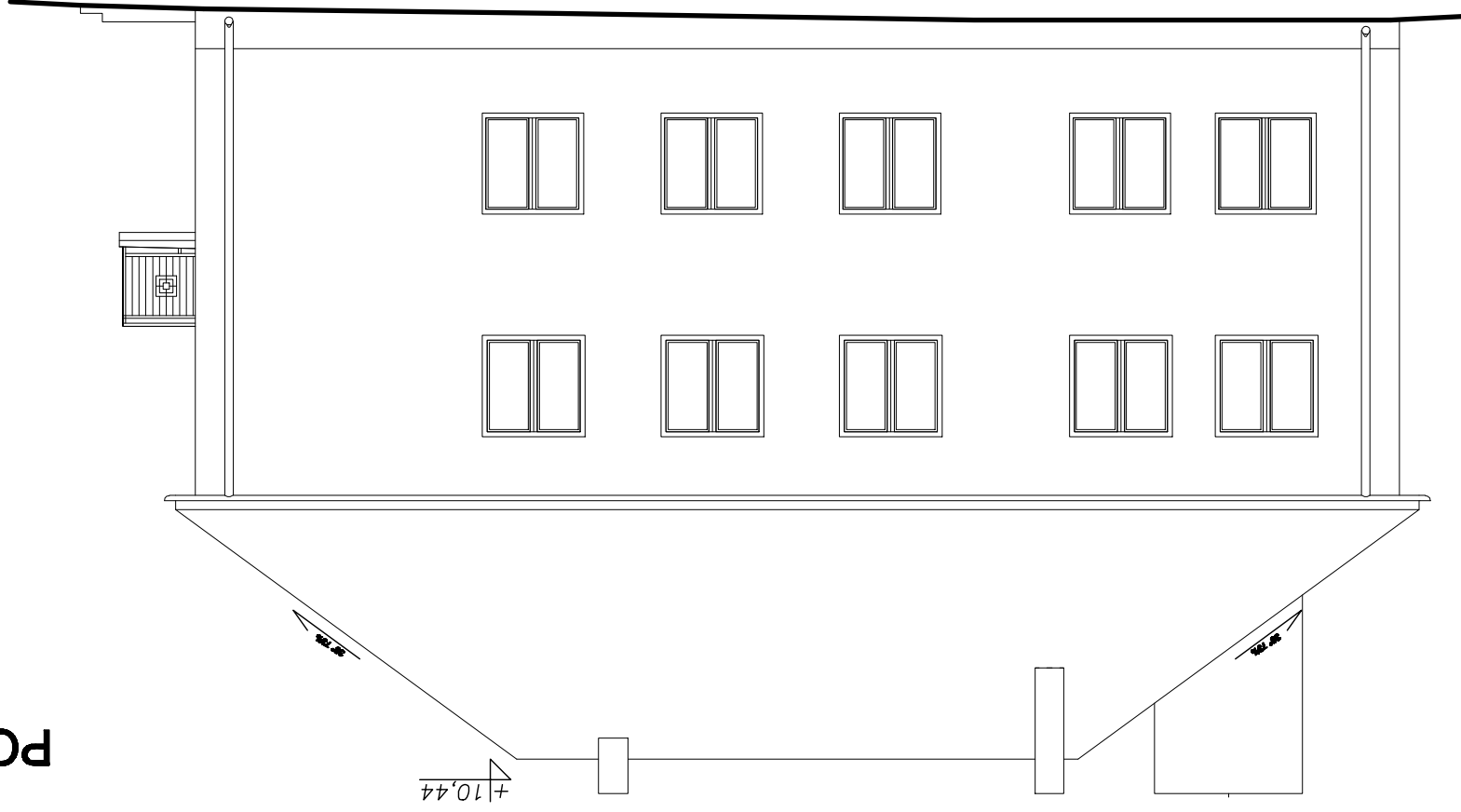
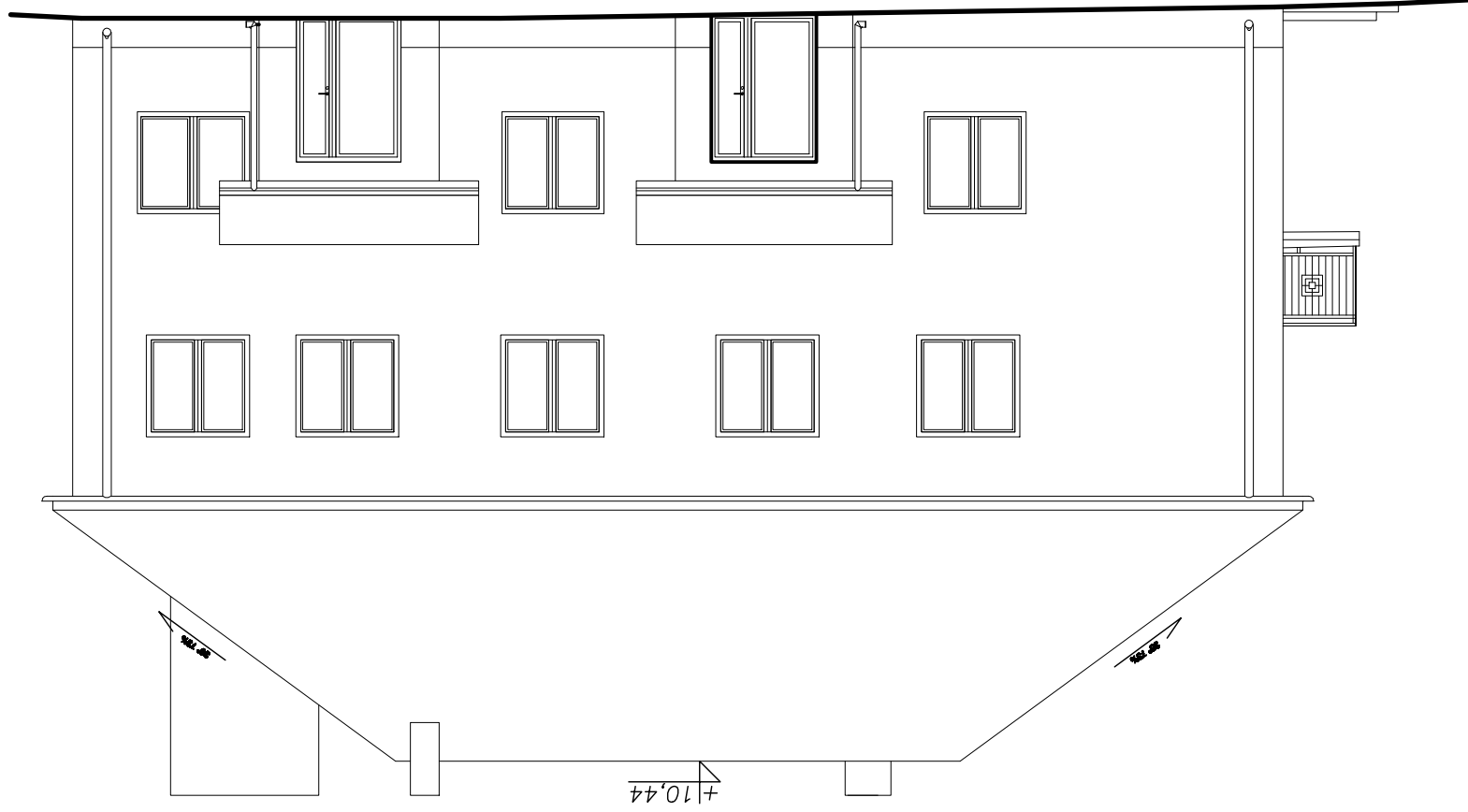

**ELEWACJE
POŁUDNIOWA PÓŁNOCNA**
SKALA 1:100