

RZUT DACHU

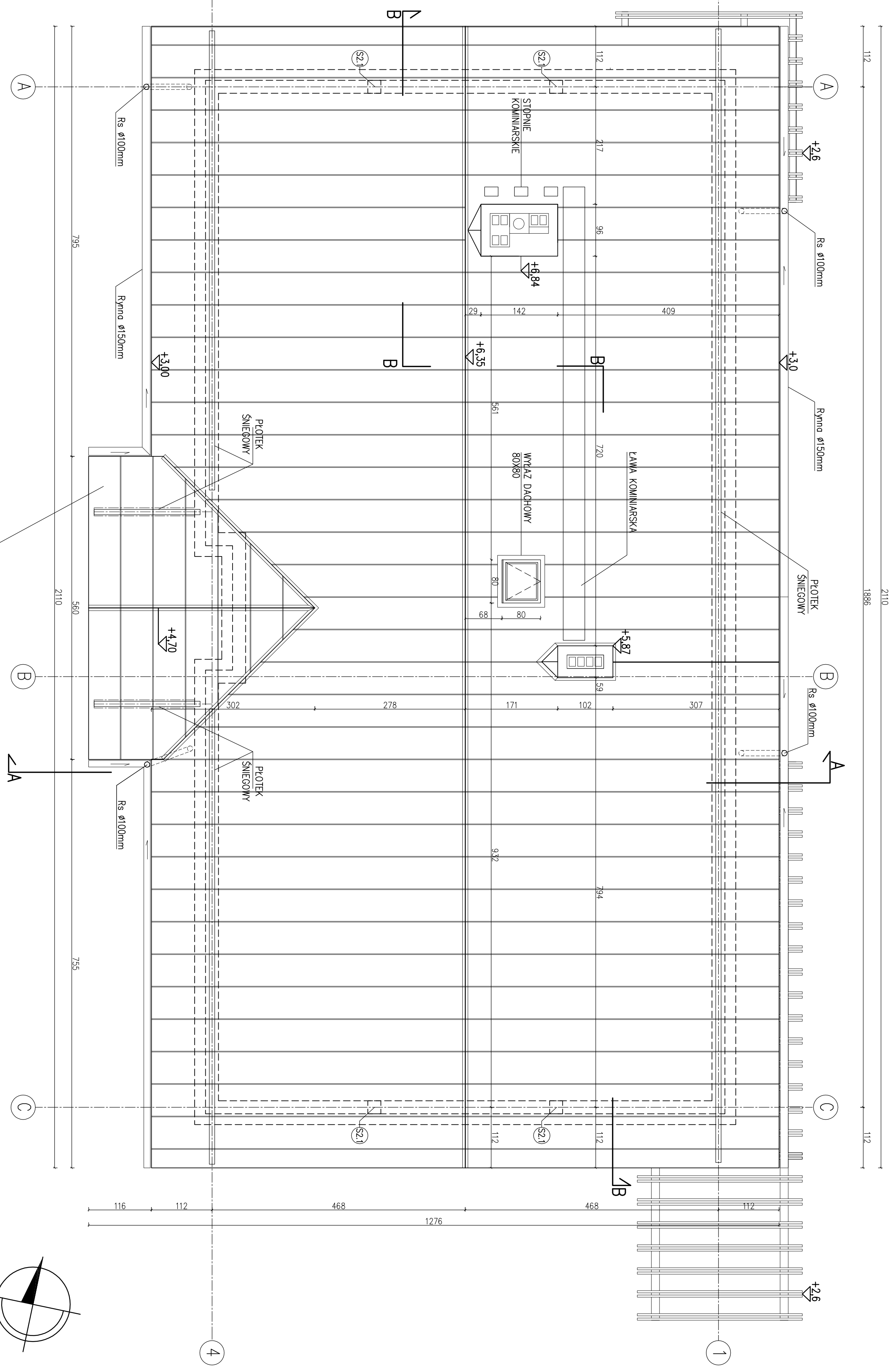

BLACHA STALOWA gr.0,6mm UKŁADANA NA RABEK STOJACY PODWOJNY W ARKUSZACH szer. 50-60cm
 POWLOKA W KOLORZE GRAFIT/ANTRACYT, ODPORNA NA SŁERANIE I PROMIENIOWANIE UV. Grubość lakieru 50µm,
 WSZYSTKIE OBRÓBKI BLACHARSKIE DACHU WYKONAĆ Z BLACHY STALOWEJ OCYNKOWANEJ
 gr.0,6-0,7mm W KOLORZE ANALOGICZNE JAK DACH ANTRACYT/GRAFIT

Nazwa zadania :		BUDOWA ŚNIEŻYCY WIEŚKIEJ	
Adres inwestycji :		WRAZ Z NIEZBĘDNĄ INFRASTRUKTURĄ	
Tytuł projektu/tytuł zadania :		W MIEJSCOWOŚCI ŁUGI	
Adres inwestycji :		dzielnica nr. 638	
Tytuł projektu/tytuł zadania :		m. Ługi gm. Chmielnik	
Adres inwestycji :		woj. świętokrzyskie	
Tytuł projektu/tytuł zadania :		RZUT DACHU	
Projektant :		IPEE	
mgr inż. arch. Marek Karpowicz		PROJEKT BUDOWLANO-WYKONAWCZY	
mgr inż. arch. Paweł Chomiak		Sygnal projektowy/tytuł zadania :	
Kl. 349/94		BWK/1	
Data :		11.2016	
Wzrost :		1:50	
Wzrost :		BWK-04	