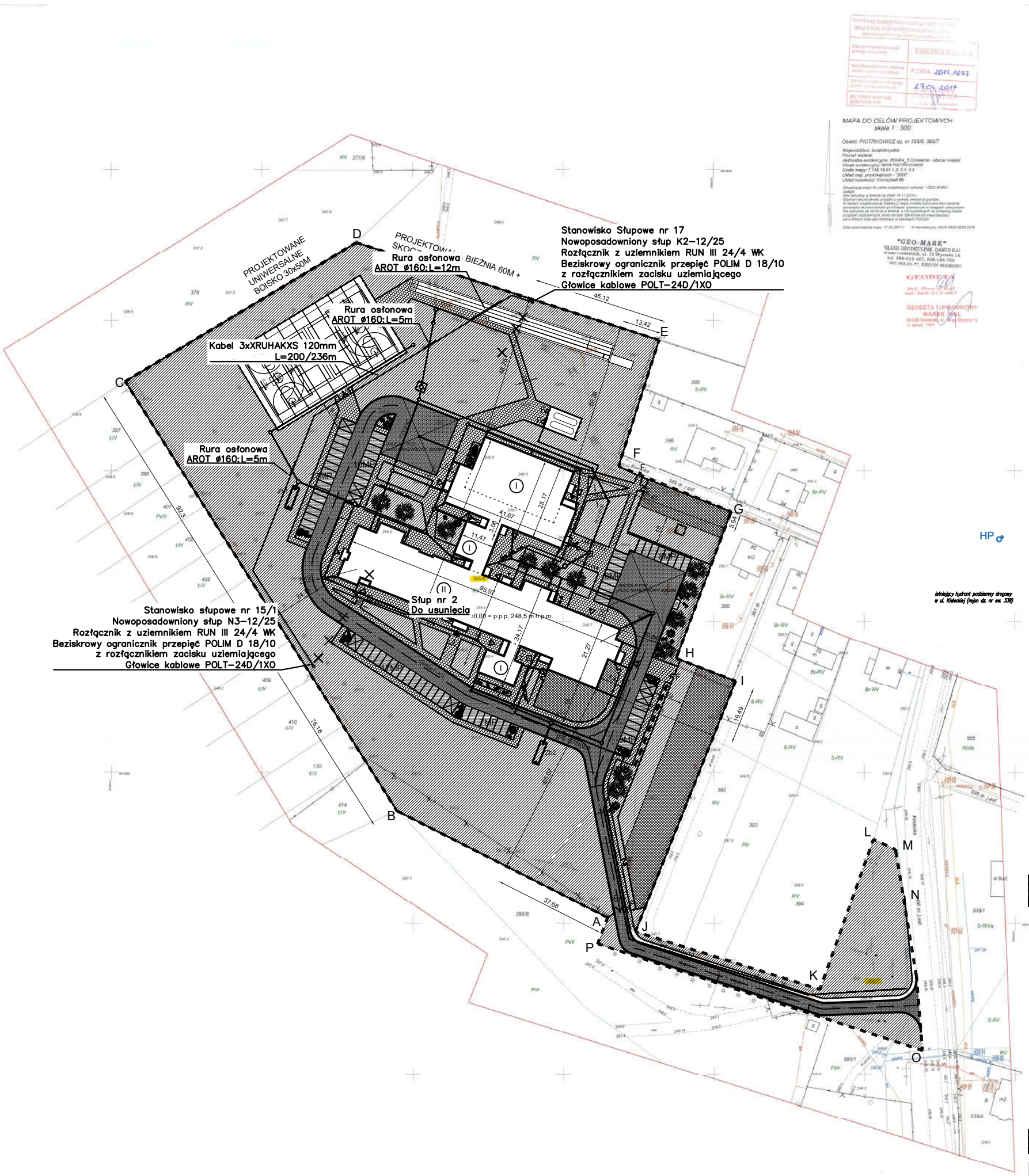

Skablowanie Linii SN
Stan Projektowany

PRZEDSIĘBIORSTWO PROJEKTOWO-BUDOWLANE "EKOBUD" s.c.
Osowa Drugi nr 80 B, 84-001 Dmosin
PRACOWNIA PROJEKTOWA:
93-312 Łódź, ul. Tuwymskie 18B

* UTWÓR CHRONIONY PRAWEM AUTORSKIM - WSZELKIE PRAWA ZASTRZEŻONE *

PROJEKT:
Budowa i wyposażenie budynku Zespołu Placówek Oświatowych w Piotrkowicach wraz z niezbędną infrastrukturą

LOKALIZACJA INWESTYCJI:
Piotrkowice, gm. Chmielnik
Dz. nr 395/6 i 395/7 oraz 499

TYTUŁ RYSUNKU:
Skablowanie Linii SN
Stan Projektowany

SKALA: 1

DATA: 0/

BRANŻA: Instalacje Elektryczne

PROJEKTANT: Janusz Bajaowski — upr. bud. 195/93, 245/99 Wł. w specjalności instalacji, sieci urządzeń elektrycznych

ASYSTENT PROJ.: Przemysław Gil

NR RYSUNKU: E.