Potwierdza się, że niniejszy dokument został sporządzony w oparciu o materiały kartograficzne, których rezultaty zawiera ewidencja techniczna i materiałów podstawowego zasobu geodezyjnego i kartograficznego

Organ prowadzący państwowy zasób geodezyjny i kartograficzny	STAROSTA KIELCKI
Identyfikator ewidencyjny materiału zasobu - dziennika technicznego	P.2604. 2017.1697
Data wpisu do dziennika technicznego do ewidencji materiałów zasobu	27.04.2017
Imię, nazwisko i godzina osoby przyjmującej materiał	INSPEKTOR Agata Wrzosińska

MAPA DO CELÓW PROJEKTOWYCH
skala 1 : 500

Obiekt: PIOTRKOWICE dz. nr 395/6, 395/7

Województwo: świętokrzyskie
Powiat: kielecki
Jednostka ewidencyjna: 250404_5 Chmielnik - obszar wiejski
Obręb ewidencyjny: 0016 PIOTRKOWICE
Godło mapy: 7.138.18.01.1.3; 3.1; 3.3
Układ wsp. prostokątnych - "2000"
Układ wysokości: Kronsztad 86

Aktualizację mapy do celów projektowych wykonał: " GEO-MARK".
Uwaga!
Stan aktualny w terenie na dzień 14.11.2016 r.
Granice nieruchomości przygęto z operatu ewidencji gruntów.
W ramach projektowanej inwestycji mapa została wykonana bez badania obciążenia służebnościami gruntowymi ujawnionymi w księgach wieczystych.
Nie wyklucza się istnienia w terenie, a nie wykazanych na niniejszej mapie urządzeń podziemnych, które nie były zgłoszone do inwentaryzacji, lub o których brak jest informacji w zasobach PODGiK.

Data opracowania mapy: 17.03.2017 r. *Nr kancelaryjny: GN-II.6640.6258.2016*

"GEO-MARK"
USŁUGI GEODEZYJNE -DAWID KAL
26-020 Chmielnik, ul. 13 Stycznia 1A
tel. 668-012-467, 606-180-769
657-259-81-77, REGON 363282661

GEODETA
inż. Dawid Kal
tel. 668-012-467

GEODETA UPRAWNIONY
MAREK KAL
26-020 Chmielnik, ul. 13 Stycznia 1a
nr świad. 7988

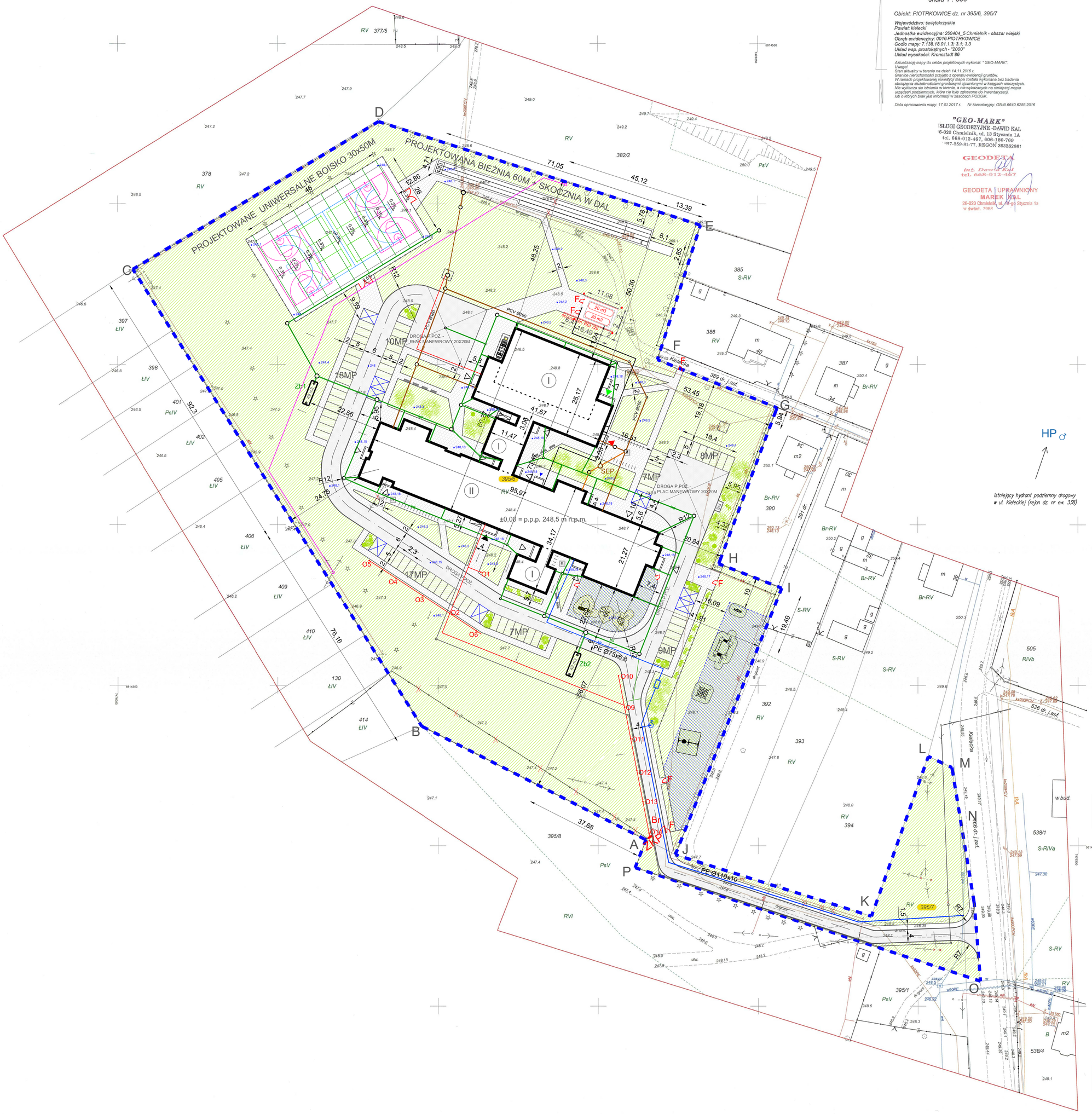

LEGENDA:

- GRANICA OPRACOWANIA: DZ. NR 395/6, 395/7 ORAZ FRAGMENT DZIAŁKI DROGOWEJ NR 466 = OBSZAR ODDZIAŁYWIANIA INWESTYCJI
- PROJEKTOWANE OGRODZENIE
- X ISTNIEJĄCE ELEMENTY DO USUNIĘCIA
- Br F PROJEKTOWANE BRAMY I FURTKI
- PROJEKTOWANE BUDYNKI
- ILOŚĆ KONDYGNACJI NADZIEMNYCH
- PROJEKTOWANY ZJAZD NA DZIAŁKĘ
- PROJEKTOWANE WEJŚCIA
- PROJEKTOWANE WEJŚCIE GŁÓWNE
- PROJEKTOWANE WEJŚCIE DO KOTŁOWNI
- PROJEKTOWANE WEJŚCIE DO MAGAZYNU SPRZĘTU SPORTOWEGO
- PROJEKTOWANE WEJŚCIA DO ZMYWALNI I ŚMIETNIKA
- PROJEKTOWANE WEJŚCIE DO ZAPLECZA GASTRONOMICZNEGO + DOSTAWY
- PROJEKTOWANE CIĄGI PIESZE Z JASNOSZAREJ KOSTKI BETONOWEJ GR. 6 CM
- PROJEKTOWANE CIĄGI JEZDNE Z GRAFITOWEJ KOSTKI BET. GR. 8 CM
- PROJEKTOWANE MIEJSCE POSTOJOWE Z GEOKRATY (WYM. 2,3 X 5 M)
- PROJEKTOWANE MIEJSCE POSTOJOWE Z GEOKRATY DLA OSÓB NIEPEŁNOSPRAWNYCH (WYM. 3,6 X 5 M)
- 76MP ILOŚĆ MIEJSC POSTOJOWYCH
- STOJAKI ROWEROWE
- SM PROJEKTOWANE MIEJSCE NA ODPADY STAŁE
- PROJEKTOWANE ŁAWKI
- PROJEKTOWANY, WYDZIELONY PLAC ZABAW
- PROJEKTOWANA NAWIERZCHNIA TRAWIASTA
- PROJEKTOWANE KRZEWY
- PROJEKTOWANE DRZEWA
- DRZEWO DO WYCINKI

POWIERZCHNIA MIEJSC POSTOJOWYCH – 919,5 M2

- W projektowane przyłącze wodociągowe
- ks projektowane przyłącze kanalizacji sanitarnej
- kt projektowane przyłącze kanalizacji technologicznej
- kd projektowana kanalizacja deszczowa
- projektowana przebudowa linii energetycznej (skablowana linia SN wg oddzielnego opracowania)
- projektowana trasa linii kablowej nN
- O1-O14 projektowane oświetlenie
- projektowane przyłącze telekomunikacyjne
- HP1 projektowany hydrant
- SEP projektowany separator tłuszczu o pojemności 0,55 m3
- 20 m3 projektowany zbiornik na gaz o pojemności 20 m3
- Zb1 Zb2 projektowany zbiornik retencyjny o pojemności. 49 m3
- projektowana, wolnostojąca ściana oddzielenia przeciwpożarowego o klasie odporności ogniowej min. REI 120 — ściana min. REI 120

PROJEKT ZAGOSPODAROWANIA TERENU

EKOBUD
PRZEDSIĘBIORSTWO PROJEKTOWO-BUDOWLANE "EKOBUD" s.c.
Dmosin Drugi nr 89 B, 95-061 Dmosin
PRACOWNIA PROJEKTOWA:
93-312 Łódź, ul. Tuszyńska 155

" UTWÓR CHRONIONY PRAWEM AUTORSKIM - WSZELKIE PRAWA ZASTRZEŻONE "

PROJEKT: Budowa i wyposażenie budynku Zespołu Placówek Oświatowych w Piotrkowicach wraz z niezbędną infrastrukturą			
LOKALIZACJA INWESTYCJI: Piotrkowice, gm. Chmielnik, Dz. nr 395/6 i 359/7 oraz 466			
TYTUŁ RYSUNKU: PLAN ZAGOSPODAROWANIA TERENU			SKALA: 1:500
			DATA: 03.2017 r.
BRANŻA: ARCHITEKTURA		PODPIS:	FAZA:
PROJEKTANT: mgr inż. arch. Jarosław Kowalczyk	upr. bud. 07/LOOK/2012 w specjalności architektonicznej (bez ograniczeń)		NR RYSUNKU: Z/01
ASYSTENT PROJ.: mgr inż. arch. Sonia Sabara			
SPRAWDZAJĄCY: mgr inż. arch. Włodzimierz Atwasiak	upr. bud. 356/61 w specjalności architektonicznej (bez ograniczeń)		NR STRONY: