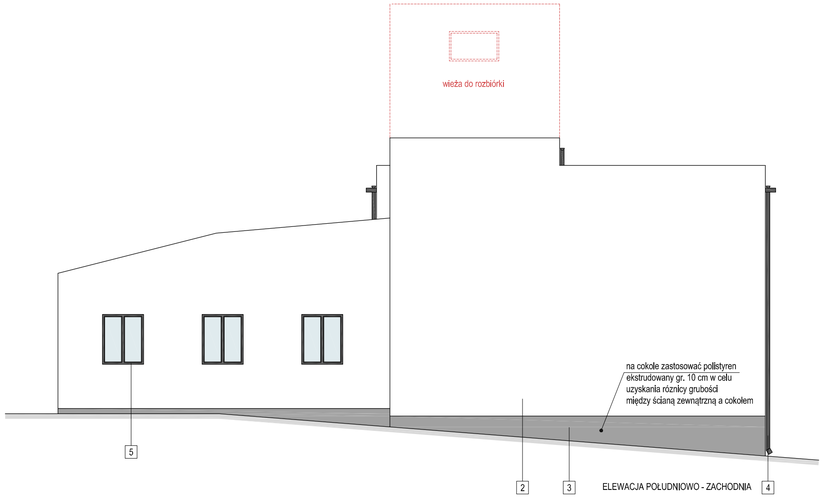

ELEWACJA POŁUDNIOWO - ZACHODNIA

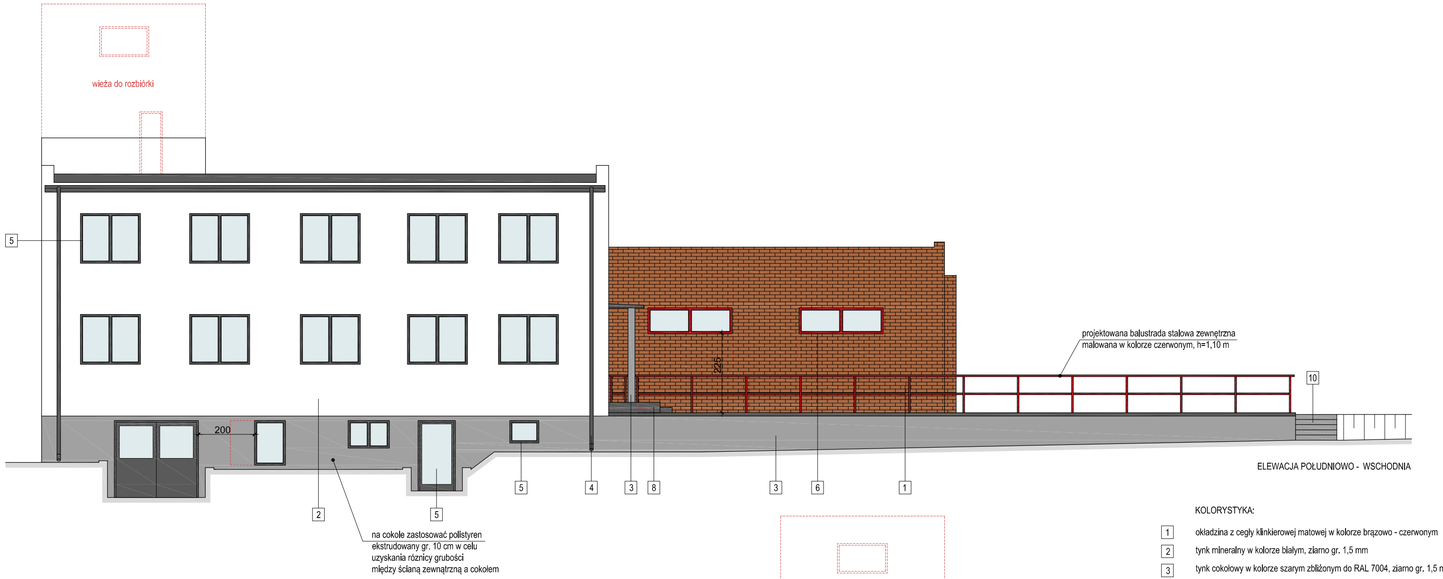

ELEWACJA POŁUDNIOWO - WSCHODNIA

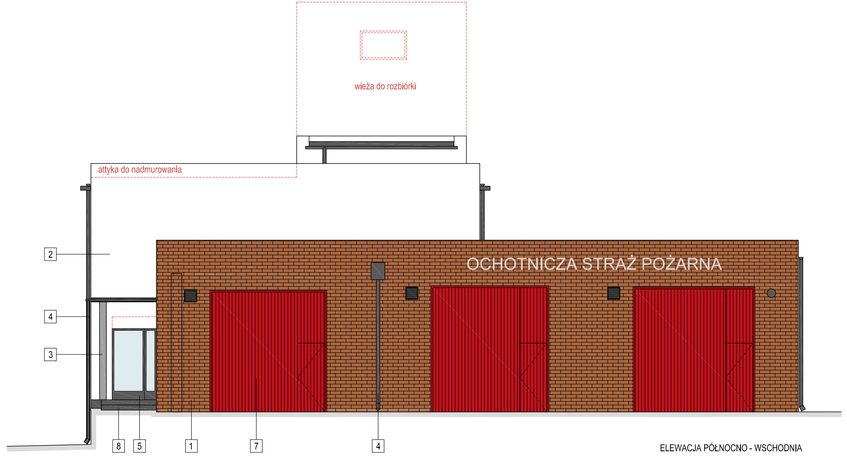

ELEWACJA PÓŁNOCNO - WSCHODNIA

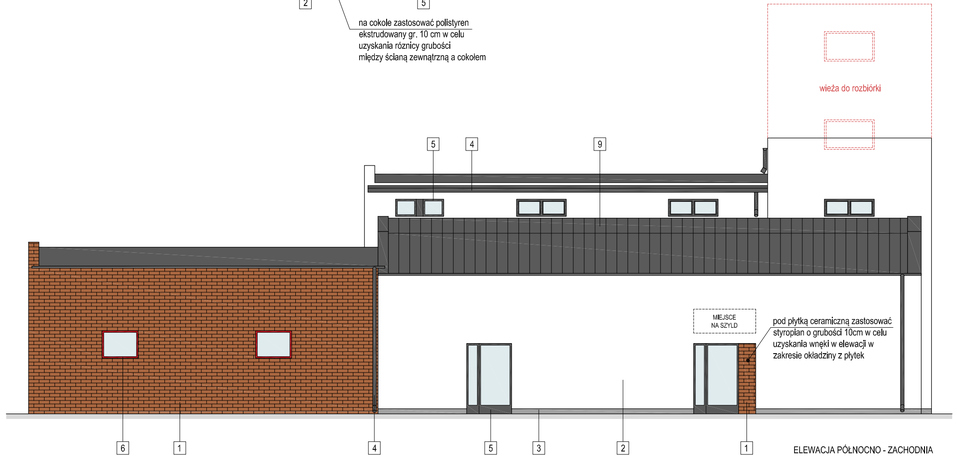

ELEWACJA PÓŁNOCNO - ZACHODNIA

KOLORYSTYKA:

1	okładzina z cegły klinkierowej matowej w kolorze brązowo - czerwonym
2	tynk mineralny w kolorze białym, ziarno gr. 1,5 mm
3	tynk cokołowy w kolorze szarym zbliżonym do RAL 7004, ziarno gr. 1,5 mm
4	rury spustowe, rynny, obróbki, w kolorze grafitowym zbliżonym do RAL 7024
5	okna i drzwi w kolorze grafitowym zbliżonym do RAL 7024
6	okna w kolorze czerwonym zbliżonym do kolorze istniejących bram
7	istniejące bramy w uchylne w kolorze czerwonym
8	schody zewnętrzne obłożone młotkowanym granitem w kolorze szarym
9	blachodachówka w kolorze grafitowym zbliżonym do RAL 7024
10	schody zewnętrzne z kostki betonowej w kolorze szarym
11	balustrada stalowa w kolorze czerwonym

B1 Architekci S.C.
Al. Grunwaldzka 219
80-266 Gdańsk;
www.b1architekci.com

UWAGA:
WSZYSTKIE WYMIARY PODANE NA RYSUNKU NALEŻY BEZWZGLĘDNIE KAŻDORAZOWO, PRZED ROZPOCZĘCIEM PRAC SPRAWDZIĆ NA MIEJSCU BUDOWY I W PRZYPADKU RÓŻNIC LUB ZMIAN WYNIKAJĄCYCH Z WYMOGÓW TECHNOLOGII DOSTAWCY - SKONTAKTOWAĆ SIĘ Z PROJEKTANTAMI

INWESTOR
GMINA NOWA KARCZMA
83-404 Nowa Karczma
ul. Kościerska 9

NAZWA PROJEKTU
TERMOMODERNIZACJA BUDYNKU OŚRODKA OPIEKI SPOŁECZNEJ ORAZ OCHOTNICZEJ STRAŻY POŻARNEJ W NOWEJ KARCZMIE

NAZWA RYSUNKU	BRANŻA	SKALA	DATA
ELEWACJE	ARCHITEKTURA	1:100	2015.07

		PODPIS
PROJEKT: mgr inż. arch. JAKUB BARTOSZEWICZ	NR UPR.: PO/KK/229/2008	
OPRACOWANIE		
SPRAWDZAJĄCY: mgr inż. arch. SŁAWOMIR WĘGLARZ	32/POOKK/IV/214	

A07