

**BURMISTRZ MIASTA ŁAŃCUTA**  
**ogłasza kolejny przetarg ustny nieograniczony**

na sprzedaż nieruchomości niezabudowanej stanowiącej własność Gminy Miasta Łańcuta, a oznaczonej jako działka nr 6027/14 o pow. 1.2515 ha, objętej księgą wieczystą nr RZ1A/00023570/7 położonej w Łańcutie przy ul. Polnej.

**Cena wywoławcza** nieruchomości - **działki nr 6027/14 o pow. 1.2515 ha, wynosi 1 138 865,00 zł, wadium w wysokości 10% ceny wywoławczej, w kwocie 113 887,00 zł.** Do ceny sprzedaży działek będzie doliczony podatek VAT 23%.

Działka niezabudowana, sklasyfikowana w ewidencji gruntów i budynków jako grunty rolne i zielone. Obszar ten to teren inwestycyjny, który został utworzony z zadania pn. „Tworzenie warunków dla rozwoju przedsiębiorczości na terenie ROF”, to jest Strefa Aktywności Gospodarczej. Przedmiotowa działka stanowi ofertę inwestycyjną dla przyszłych inwestorów, dedykowana w szczególności dla małych i średnich przedsiębiorstw. Teren działki płaski, regularny w kształcenie prostokąta, a w części wydłużony. Działka z dogodnym dostępem do urządzeń infrastruktury technicznej tj. sieci wodociągowej, kanalizacyjnej i energetycznej. Posiada dostęp z drogi publicznej przez wydzieloną drogę wewnętrzną - asfaltową.

Przedmiotowy teren objęty jest Miejscowym Planem Zagospodarowania Przestrzennego, uchwalonym Uchwałą Nr XLII/274/2021 Rady Miasta Łańcuta z dnia 8 września 2021 r. (Dz.U. Woj. Podkarpackiego 2021.3398 z dnia 14.10.2021 r.). Według ww. planu działka położona jest w terenie oznaczonym symbolem 2 P/U, tereny obiektów produkcyjnych, składowych i magazynów oraz usług.

Nieruchomość objęta przetargiem jest wolna od obciążeń, z wyjątkiem służebności przesyłu, jak również nie ciąży na nich żadne zobowiązania.

Termin do złożenia wniosku przez osoby, którym przysługiwało pierwszeństwo w nabyciu nieruchomości na podstawie art. 34 ust.1 pkt. 1 i 2 ustawy z dnia 21 sierpnia 1997 r. o gospodarce nieruchomościami, upłynął dnia 17 stycznia 2022 r., zgodnie z wywieszonym wykazem.

Nieruchomość była już przedmiotem przetargu ustnego nieograniczonego, ogłoszonego na dzień: 28.04.2022 r., 9.08.2022 r., 17.11.2022 r., 16.03.2023 r., 22.06.2023 r., 26.09.2023 r., 28.12.2023 r. zakończonych wynikiem negatywnym.

Warunkiem przystąpienia do przetargu jest wniesienie wadium. Wadium w wysokości **10% ceny wywoławczej** należy wnieść w pieniądzu, najpóźniej do dnia **26 marca 2024 r.** na rachunek bankowy Urzędu Miasta Łańcuta, prowadzony w **PKO Bank Polski S.A. Nr 62 1020 4391 0000 6502 0195 3918. Przetarg odbędzie się w dniu 29 marca 2024 r. o godzinie 10<sup>00</sup> w sali nr 27 (I piętro) Urzędu Miasta Łańcuta, Plac Sobieskiego 18.** W tytule przelewu należy wpisać numer działki. **Za datę wniesienia wadium uznaje się datę wpływu środków na rachunek bankowy Urzędu.** Wysokość minimalnego postąpienia ustalają uczestnicy przetargu, z tym że postąpienie nie może wynosić mniej niż **1%** ceny wywoławczej, z zaokrągleniem w górę do pełnych złotych.

Ogłoszenie o przetargu wywieszono zostało na tablicy ogłoszeń w siedzibie Urzędu Miasta Łańcuta, Plac Sobieskiego 18, oraz na stronie internetowej w Biuletynie Informacji Publicznej Urzędu Miasta Łańcuta (zakładka nieruchomości). Informacje o nieruchomości można uzyskać w Wydziale Gospodarki Przestrzennej i Mieniem Urzędu Miasta Łańcuta, Plac Sobieskiego 18, pokój nr 25 (I piętro) w godzinach urzędowania, telefonicznie pod numerem 17 24 90 409 i mailowo pod adresem: [nieruchomosci@um-lancut.pl](mailto:nieruchomosci@um-lancut.pl).

Cena nieruchomości podlega zapłacie nie później niż do dnia zawarcia umowy przenoszącej własność. Uczestnik dopuszczony do przetargu może działać przez pełnomocnika, który winien posiadać stosowne pełnomocnictwo szczególnie do udziału w przetargu w imieniu mocodawcy.

Wszystkie koszty związane z zawarciem umowy przenoszącej własność nieruchomości oraz ewentualnej umowy przedwstępnej ponosi nabywca. Wadium wniesione przez oferenta, który przetarg wygrał, zaliczone zostanie na poczet ceny nabycia. Jeżeli osoba ustalona jako nabywca nieruchomości nie przystąpi bez usprawiedliwienia do zawarcia umowy w miejscu i w terminie podanych w zawiadomieniu, organizator przetargu może odstąpić od zawarcia umowy, a wpłacone wadium nie podlega zwrotowi.

Do sprzedaży nieruchomości mają zastosowanie przepisy ustawy o podatku od towarów i usług obowiązujące w dniu zawarcia notarialnej umowy sprzedaży. Pozostałym uczestnikom przetargu wadium zostanie zwrócone niezwłocznie po jego zamknięciu, jednak nie później niż przed upływem 3 dni.

**Organizator zastrzega sobie prawo unieważnienia przetargu z ważnych powodów i z tego tytułu uczestnikom przetargu nie przysługuje żadne roszczenie przeciwko organizatorowi przetargu.**

**Z up. BURMISTRZA**  
**Michał Mglej**  
**Zastępca Burmistrza**

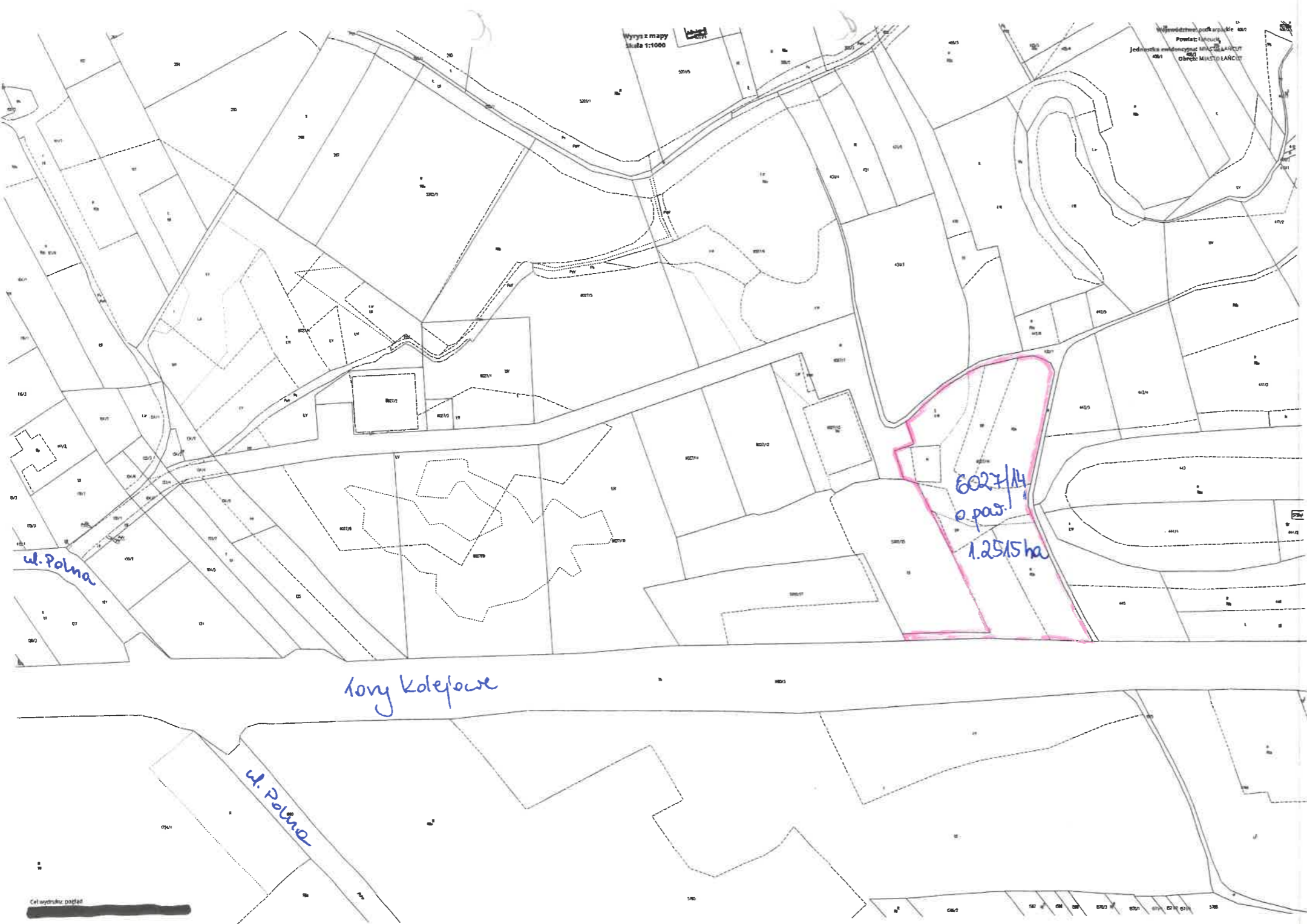

Wydruk z mapy  
skala 1:1000

Powiat: Konecki  
Jednostka ewidencyjna: MIASTKO LANCUT  
Obszar: MIASTKO LANCUT

ul. Polna

tory kolejowe

ul. Polna

6027/14  
o pow.  
1.2515 ha

Cel wydruku: papier

**MIEJSOWY PLAN ZAGOSPODAROWANIA PRZESTRZENNEGO**  
przy ul. Polnej w Łąncucie

RYSUNEK PLANU

SKALA 1:1000

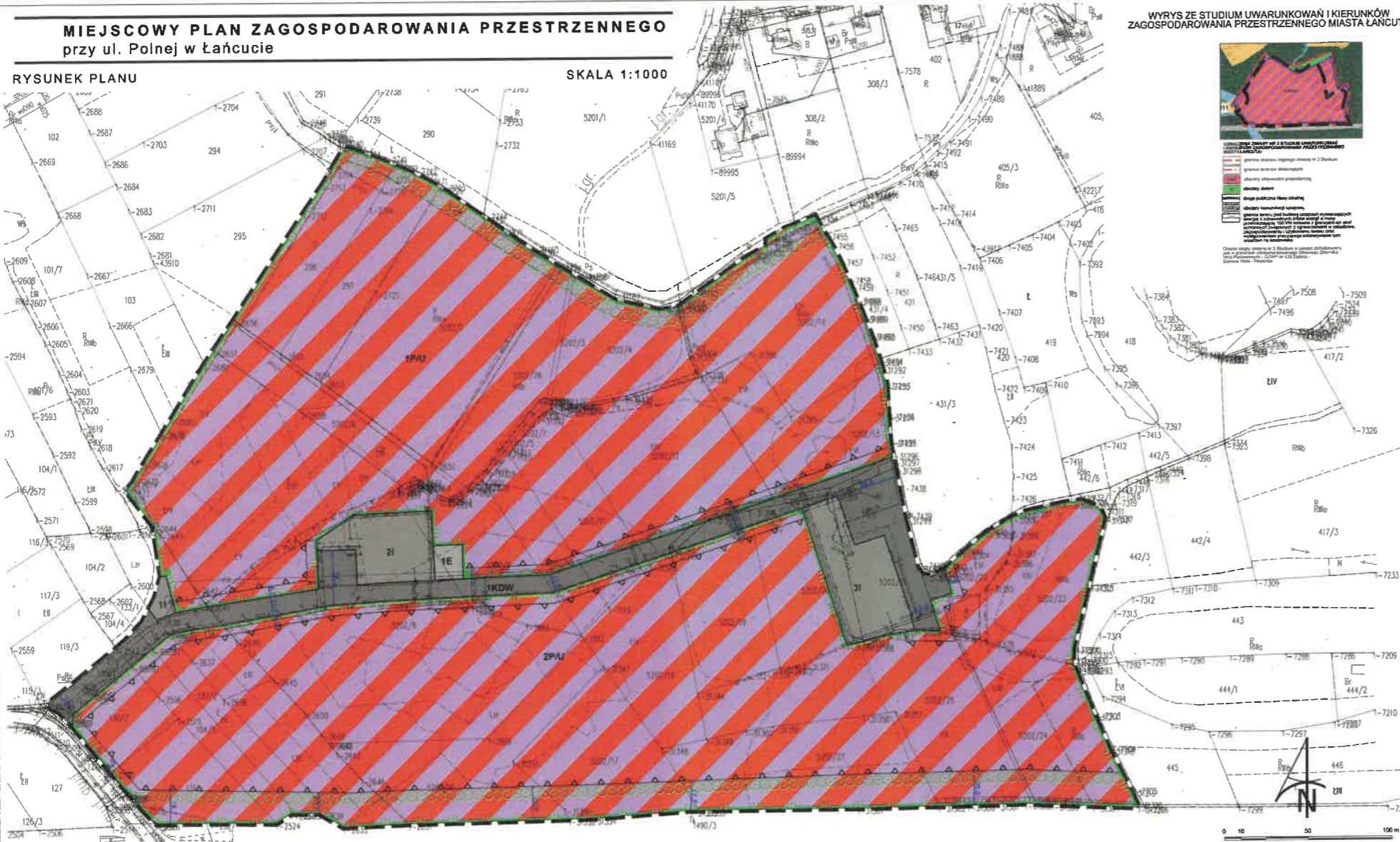

**WYRYS ZE STUDIUM UWARUNKOWAŃ I KIERUNKÓW**  
ZAGOSPODAROWANIA PRZESTRZENNEGO MIASTA ŁAŃCUTA



Legenda do Wyrisu:  
 - granice obszaru objętego planem  
 - granice terenów zabudowlanych  
 - granice terenów przeznaczonych do zabudowy  
 - granice terenów przeznaczonych do zagospodarowania  
 - granice terenów przeznaczonych do rekreacji i sportu  
 - granice terenów przeznaczonych do usług publicznych  
 - granice terenów przeznaczonych do usług publicznych - kultura, sport, rekreacja, usługi społeczne  
 - granice terenów przeznaczonych do usług publicznych - usługi społeczne  
 - granice terenów przeznaczonych do usług publicznych - usługi społeczne - kultura, sport, rekreacja, usługi społeczne  
 - granice terenów przeznaczonych do usług publicznych - usługi społeczne - kultura, sport, rekreacja, usługi społeczne

**LEGENDA**

- granice obszaru objętego planem
- linie rozgraniczające tereny o różnym przeznaczeniu lub różnych zasadach zagospodarowania
- nieprzekraczalne linie zabudowy

- PAU tereny obiektów produkcyjnych, składów i magazynów oraz usług
- KDW teren drogi wewnętrznej
- I tereny infrastruktury technicznej
- E teren infrastruktury technicznej - elektroenergetyka

- projektowana zieleni izolacyjna
  - granice terenu pod budowę urządzeń wytwarzających energię z odnawialnych źródeł energii o mocy przekraczającej 100 kW łącznie z granicami ich stref ochronnych związanych z ograniczeniami w zabudowie, zagospodarowaniu i użytkowaniu terenu oraz występowaniem znaczącego oddziaływania tych urządzeń na środowisko
  - wymiary wyrażone w metrach
- Obszar objęty planem w całości zlokalizowany jest w granicach udokumentowanego Głównego Zbiornika Wód Podziemnych - GZWP nr 425 Dębica - Stalowa Wola - Rzeszów

Załącznik nr 1 do Uchwały Nr XLII/274/2021 Rady Miasta Łąncuta z dnia 8 września 2021 r.	Przewodniczący Rady Miasta Łąncuta
Miejscowy plan zagospodarowania przestrzennego przy ul. Polnej w Łąncucie	skala: rysunku 1:1000

## KLAUZULA INFORMACYJNA

Zgodnie z art. 13 ust. 1 i ust. 2 rozporządzenia Parlamentu Europejskiego i Rady (UE) 2016/679 w sprawie ochrony osób fizycznych w związku z przetwarzaniem danych osobowych i w sprawie swobodnego przepływu takich danych oraz uchylenia dyrektywy 95/46/WE (ogólne rozporządzenie o ochronie danych) z dnia 27 kwietnia 2016 r. (RODO), informuję że:

- 1) Administratorem danych osobowych przetwarzanych w Urzędzie Miasta Łańcuta, ul. Plac Sobieskiego 18, 37-100 Łańcut jest Burmistrz Miasta Łańcuta. Urząd Miasta, na podstawie art. 33 ust. 1 ustawy z dnia 8 marca 1990 r. o samorządzie gminnym, obsługuje wykonanie zadań należących do kompetencji Burmistrza;
- 2) Kontakt z Inspektorem Ochrony Danych: osobiście lub za pośrednictwem poczty przesłanej na adres urzędu; drogą elektroniczną - e-mail: [iod@um-lancut.pl](mailto:iod@um-lancut.pl); telefonicznie pod numerem 17 249 04 66;
- 3) Pani/Pana dane osobowe przetwarzane będą w celu wypełnienia obowiązków i realizacji zadań nałożonych prawem na organy i jednostki pomocnicze miasta – na podstawie art. 6 ust. 1 lit. c) i lit. e) RODO – w minimalnym wymaganym przez prawo zakresie. Dane wykraczające poza ww. zakres przetwarzane będą wyłącznie na podstawie zgody osoby, której dane dotyczą, po wcześniejszym jej uzyskaniu, na podstawie art. 6 ust. 1 lit. a) RODO. Przetwarzanie szczególnych kategorii danych osobowych, wskazanych w art. 9 ust. 1 RODO może być dokonane wyłącznie na podstawie jednej z przesłanek określonych w art. 9 ust. 2 RODO;
- 4) Odbiorcą Pani/Pana danych osobowych będą podmioty uprawnione do uzyskania danych osobowych na podstawie przepisów prawa; w pozostałych przypadkach odbiorcami danych mogą być inne podmioty, które na podstawie stosownych umów podpisanych z Gminą Miasto Łańcut przetwarzają dane osobowe, dla których Administratorem jest Burmistrz Miasta Łańcuta;
- 5) Pani/Pana dane osobowe nie będą przekazywane do państwa trzeciego/organizacji międzynarodowej;
- 6) Pani/Pana dane osobowe będą przechowywane w ramach dokumentacji prowadzonej przez Urząd Miasta w formie papierowej i elektronicznej, przez okres niezbędny do realizacji celów przetwarzania wskazanych w pkt 3), w czasie określonym przepisami prawa, zgodnie z ustawą z dnia 14 lipca 1983 r. o narodowym zasobie archiwalnym i archiwach oraz rozporządzenia Prezesa Rady Ministrów z dnia 18 stycznia 2011 r. w sprawie instrukcji kancelaryjnej, jednolitego rzeczowego wykazu akt oraz instrukcji w sprawie organizacji i zakresu działania archiwum zakładowego. Oznacza to, że dane osobowe mogą zostać zbrakowane po upływie od 5 do 50 lat lub być przechowywane bezterminowo, zależnie od kategorii archiwalnej danej sprawy i przepisów. W przypadku gdy przepisy prawa nie precyzują okresu przechowywania danych okres ten ustala Administrator;
- 7) Z zastrzeżeniem art. 17 ust. 3 lit. b), lit. d) i lit. e), art. 20, art. 21 ust. 1 RODO, posiada Pani/Pan prawo dostępu do treści swoich danych oraz prawo do ich sprostowania, prawo do ograniczenia przetwarzania danych, prawo do usunięcia danych, wniesienia sprzeciwu wobec przetwarzania, prawo do przenoszenia danych oraz prawo do cofnięcia zgody na przetwarzanie - w dowolnym momencie, bez wpływu na zgodność z prawem przetwarzania, którego dokonano na podstawie zgody przed jej cofnięciem; *(jeżeli przetwarzanie odbywa się na podstawie zgody)*;
- 8) Ma Pani/Pan prawo wniesienia skargi do Urzędu Ochrony Danych Osobowych, gdy uzna Pani/Pan, iż przetwarzanie danych osobowych Pani/Pana dotyczących narusza przepisy ogólnego rozporządzenia o ochronie danych osobowych z dnia 27 kwietnia 2016 r.;
- 9) Podanie danych osobowych jest obowiązkowe w oparciu o przepisy prawa, zaś w pozostałym zakresie jest dobrowolne. Niepodanie danych w zakresie wymaganym przez przepisy prawa może skutkować pozostawieniem sprawy bez rozpoznania;
- 10) W odniesieniu do Pani/Pana danych osobowych decyzje nie będą podejmowane w sposób zautomatyzowany, w tym nie będą podlegały profilowaniu.