

PROJEKT ZAGOSPODAROWANIA TERENU
SIECI WODOCIĄGOWEJ
SKALA 1:500

UKŁAD ARKUSZY

1	2	3	4	5
---	---	---	---	---

Mapa do celów projektowych Skala 1:500	
Nazwa miejscowości	m. Kierstarnówko
Objekt inwentaryjny	Identyfikator: 281503_2.0008
Jednostka inwentaryjna	m. Kierstarnówko
Identyfikator	281503_2
Imię i nazwisko	Imię: Gumieł
Stanowisko	stażysta
Wyposażenie	wymiarowo-miarowe
Nazwa ukłonu współrzędnych	układ punkt. pasek. 2000maska.7
Zaopinię z udzieleniem z dnia 7 lipca 1994r. Powołanie (Dz. U. z 2016r. poz. 258) z podaniem nazwy i adresu siedziby, w tym przypadku: Wydział Geodezji i Kartografii, ul. Kłopotnicka 1, 20-030 Lublin, woj. Lubelskie, NIP: 525-230-200, KRS: 0000000000, REGON: 141817151, Sąd Rejonowy dla M. St. Lublin, XII KRS: 0000000000, w sprawie warunków technicznych, jakim powinny odpowiadać budynki i ich usytuowanie §122, §13, §179 ust.4; §271.	

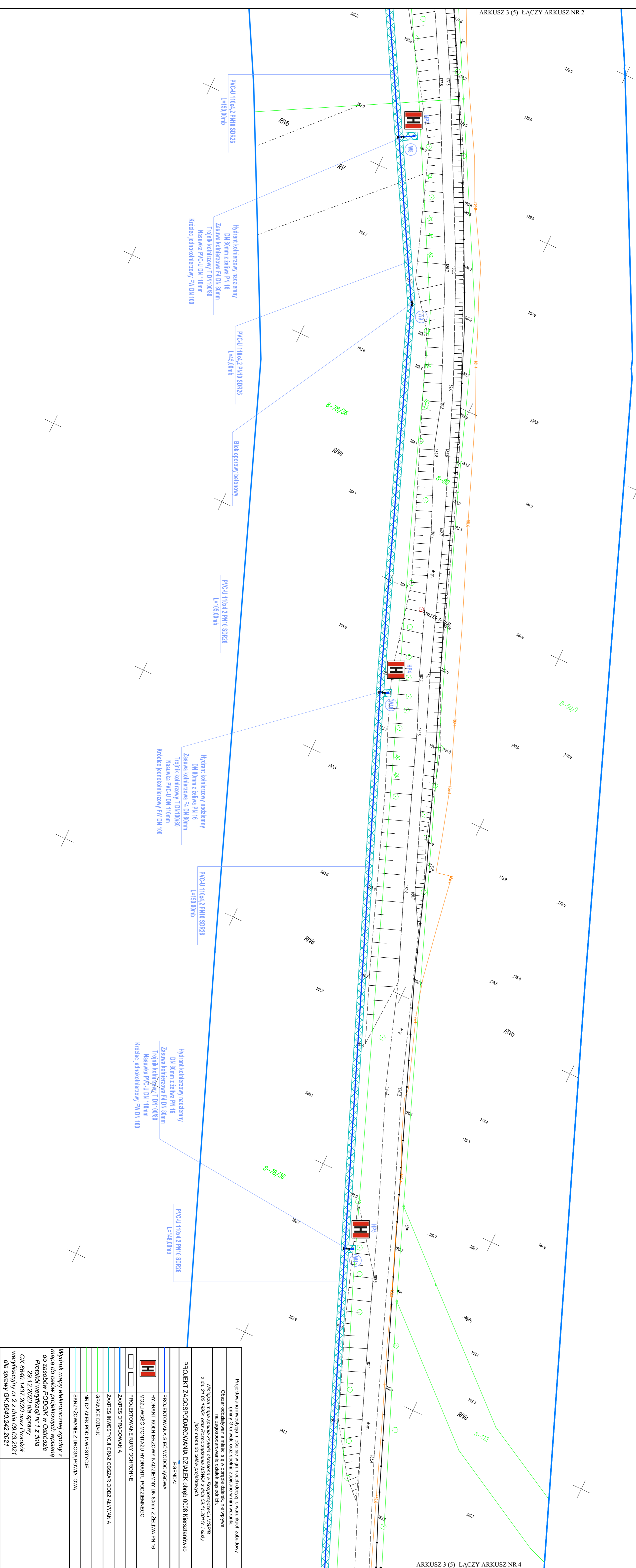

Projektowana inwestycja ma charakter inwestycji w warunkach zabudowy	
Obszar oddziaływania małego skali w zakresie działek, nie wyłączonego z zabudowania działek sąsiednich	
Wynagrodzenie małego skali wyliczone w Rozrachunku Wynagrodzenia (RW) z dnia 27.02.1995r. oraz Rozrachunku KRSMA z dnia 09.11.2017r. i składy	
Projekt Zagospodarowania Działek Opbe0 0008 Kierstarnówko	
LEGENDA	
HYDRANT KABLOWY NADZIEMNY DN 80mm z ŻEL. IMA PN 16	
MOŻLIWOŚĆ MONTAŻU HYDRANTU PODZIEMNEGO	
PROJEKTOWANE RURY OCHRONNE	
ZAKRES OPRACOWANIA	
ZAKRES INWESTYCYJNY ORAZ OBSZAR ODDZIAŁYWANIA	
GRANICE DZIAŁKI	
NETO DZIAŁEK POD INWESTYCJE	
SKRZYŻOWANIE Z DRÓGĄ POWIATOWĄ	
Wzrost mapy elektrycznej zgodny z	
normą PN-EN 60929:2012, z wyjątkami	
dotyczącymi sposobów wyznaczania	
do zespołów RODGK w Osiudzie	
Protokół weryfikacji nr 1 z dnia	
29.12.2020 dla sprawy	
GK 6640.1437.2020 oraz Protokół	
weryfikacyjny nr 2 z dnia 09.03.2021	
dla sprawy GK 6640.242.2021	

Firma Pro	
PRACOWNIA INŻYNIERII SPOŁOWISKA	
mgr Emilia Gęka	
ul. Janusza Korczaka 12E	
01-653 Warszawa	
tel. 723 026 038	
mailto:emilia.geka@tandapro.pl	
Nazwa obiektu budowlanego:	
ROZBUDOWA SIECI WODOCIĄGOWEJ	
W MIEJSCOWOŚCI KIERSTARNÓWKO, OBEJMUJĄCA	
PROJEKTOWANE	
Nazwa obiektu budowlanego:	
Działki nr 69/2, 59/6, 78/6, 86, 86/5	
ul. Janusza Korczaka 12E	
01-653 Warszawa	
tel. 723 026 038	
mailto:emilia.geka@tandapro.pl	
Nazwa i adres inwestycji:	
Główny Inżynier	
ul. Kłopotnicka 1	
20-030 Lublin	
tel. 22 632 10 00	
Projektant	
ul. Kłopotnicka 1	
20-030 Lublin	
tel. 22 632 10 00	
Wykonawca	
ul. Kłopotnicka 1	
20-030 Lublin	
tel. 22 632 10 00	
Projekt Zagospodarowania Terenu	
Skala: 1:500	
Data: 2021	
Nazwa: 23	