

Zatoka autobusowa w km 16+562

Przekrój normalny

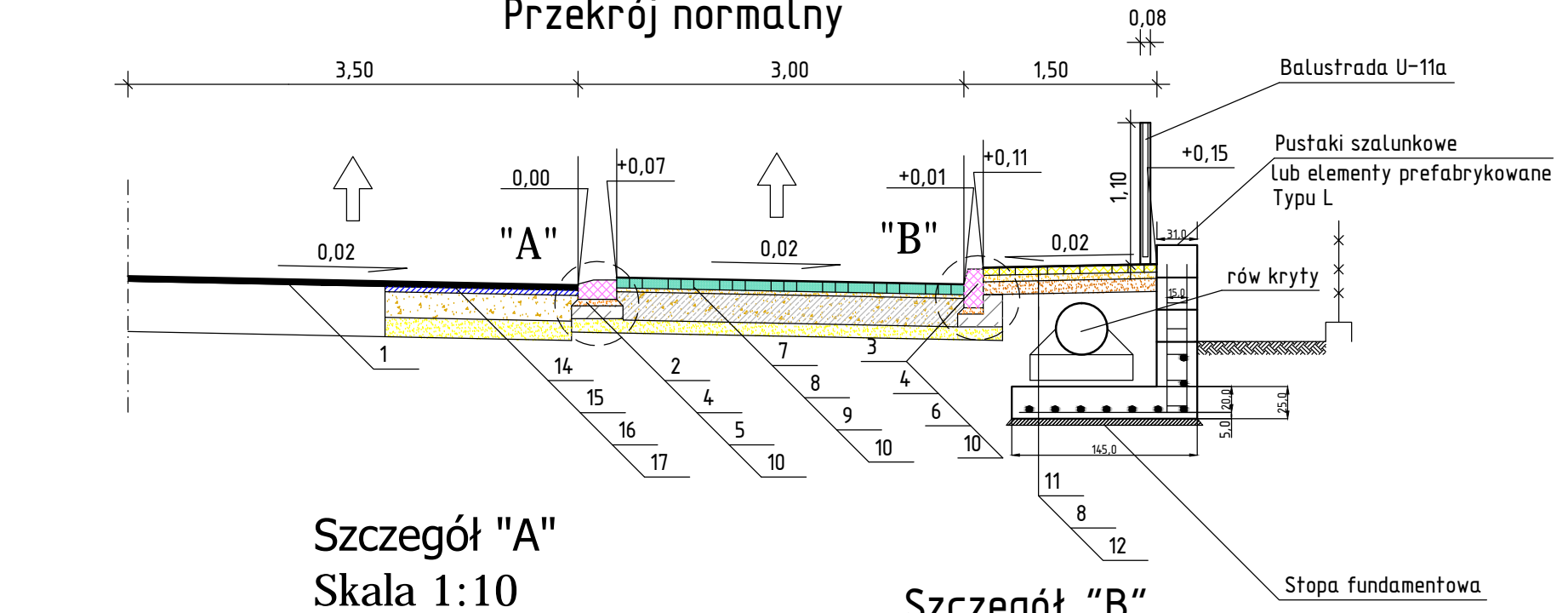

Szczegół "A"
Skala 1:10

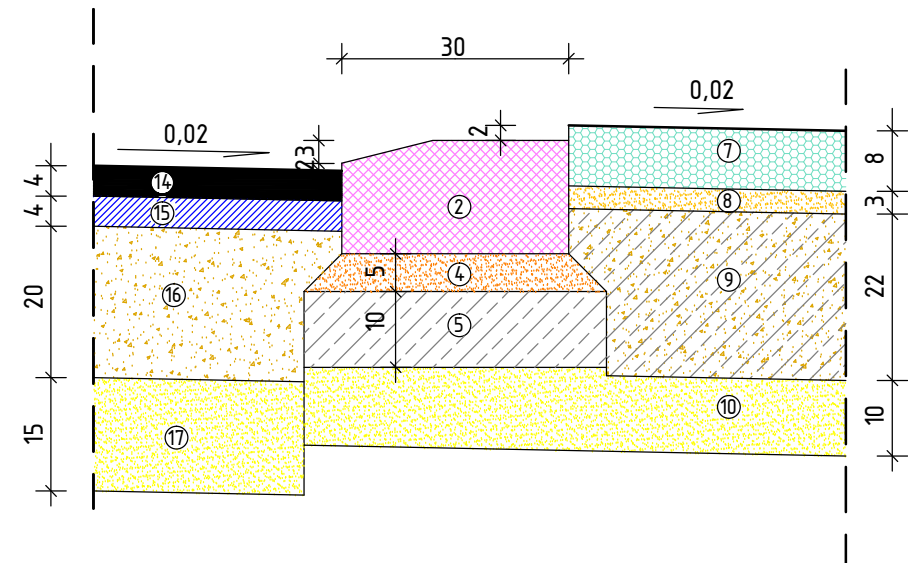

Szczegół "B"
Skala 1:10

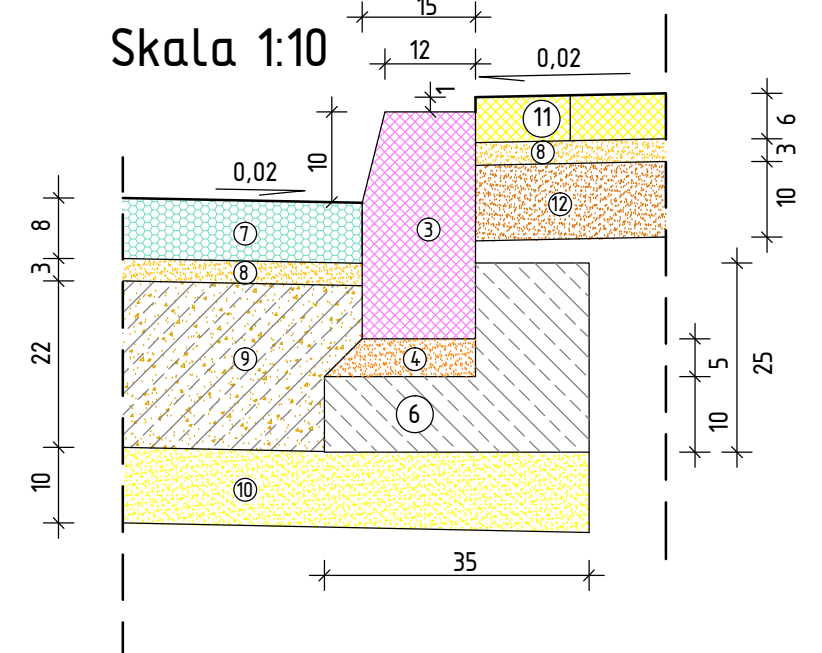

Szczegół "C"
Skala 1:10

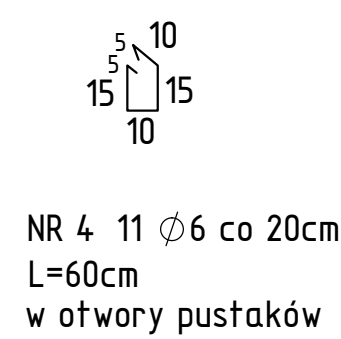
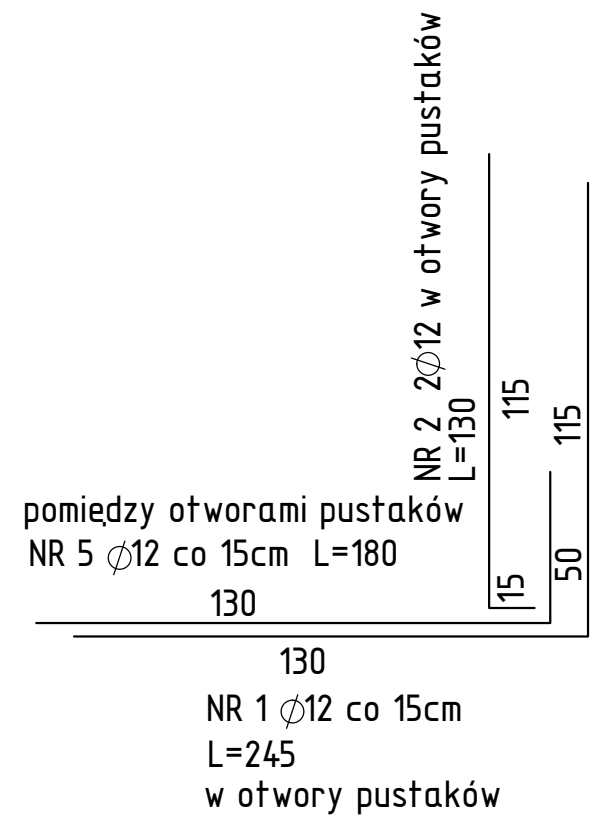
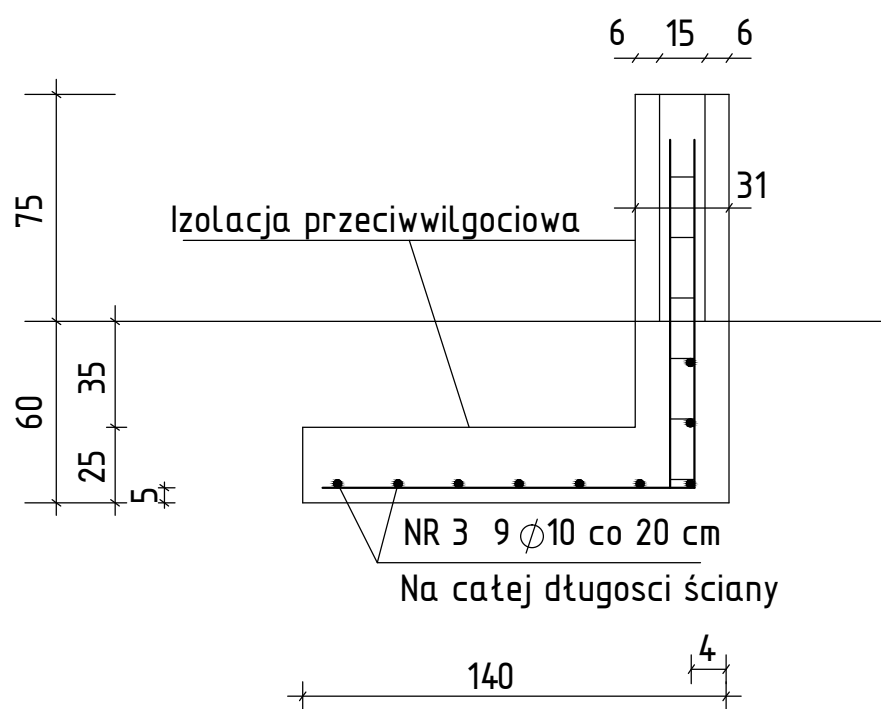
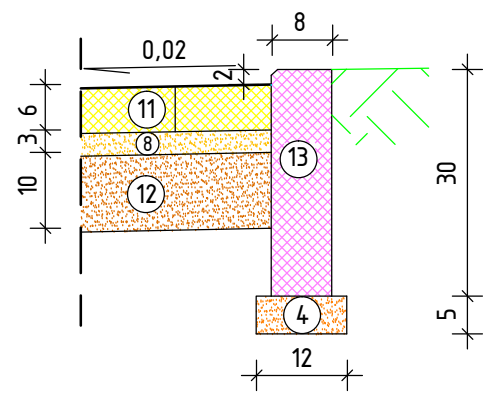

LEGENDA:

- Istniejąca nawierzchnia bitumiczna
- Krawężnik betonowy leżący 15x30x100 cm z betonu klasy C20/25
- Krawężnik betonowy 15x30x100 cm z betonu klasy C20/25
- Podsyпка cementowo-piaskowa o zawartości cementu 1:4 grub. 5 cm
- Ława betonowa z betonu cement. klasy C12/15
- Ława betonowa z oporem z betonu cement. klasy C12/15
- Nawierzchnia zatoki autobusowej z brukowej kostki betonowej grub. 8 cm kolorowej
- Podsyпка cementowo-piaskowa o zawartości cementu 1:4 grub. 3 cm
- Podbudowa zasadnicza z betonu cementowego C16/20 gr. 22cm
- Warstwa mrozochronna z kruszywa naturalnego gr. 10cm
- Chodnik z kostki z brukowej betonowej szarej grub. 6 cm
- Podbudowa z kruszywa naturalnego stabilizowanego mechanicznie grubości 10 cm
- Obrzeże betonowe 8 x 30 cm
- Warstwa ścierna nawierzchni z betonu asfaltowego AC 11S 50/70 grubości 4 cm
- Warstwa wiążąca z betonu asfaltowego AC 16 W 50/70 grubości 4 cm
- Podbudowa z kruszywa łamanego o ciągłym uziarnieniu 0/31,5 mm stabilizowanego mechanicznie grubości 20 cm
- Warstwa mrozochronna z kruszywa naturalnego gr. 15 cm

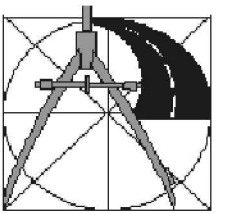
	PROJEKT BUDOWA ZATOK AUTOBUSOWYCH W MIEJSCOWOŚCI DOZINY W CIĄGU DRÓGI POWIATOWEJ NR 4640W BIEŻUŃ – SZREŃSK - MŁAWA		
	INWESTOR GMINA SZREŃSK PLAC KANONICZNY 10, 06-550 SZREŃSK		
USŁUGI PROJEKTOWE ANDRZEJ DUSIŃSKI 06-500 MŁAWA UL. WARSZAWSKA 1 LOK. 19 TEL./FAX. 023 654 4488 TEL. KOM. 502 262 840 NIP 589-102-19-05 REGON 130231285	STUDIUM PROJEKT BUDOWLANO - WYKONAWCZY	BRANŻA DROGOWA	SKALA 1:50
PRAWA AUTORSKIE ZASTRZEŻONE	RYSUNEK PRZEKROJE NORMALNE		NUMER RYSUNKU 2-2
DATA WRZESIEŃ 2014 R.	PROJEKTANT: MGR INŻ. ANDRZEJ DUSIŃSKI upr. proj. nr 7342/CIE-101/94 PIIB MAZ/BD/133Z/01	OPRACOWAŁ: _____	OPRACOWAŁ: _____
PODPIS _____	PODPIS _____	PODPIS _____	PODPIS _____