

Wójt Gminy Szelków
Stary Szelków 39
06-220 Stary Szelków

Stary Szelków, dnia 17.09.2012 r.

271.13.2012

W załączeniu przesyłam Zapytanie ofertowe na wykonanie robót budowlanych pn. „Wykonanie instalacji wentylacji i osuszania powietrznego w archiwum zakładowym Urzędu Gminy w Szelkowie”.

WÓJT
mgr inż. Andrzej Kuczyński

271.13.2012

ZAPYTANIE OFERTOWE

na wykonanie robót budowlanych poniżej 14 000 euro

art. 4 pkt 8 ustawy Prawo zamówień publicznych (Dz. U. 2010r. Nr 113 poz. 759 z późn. zm.)

I. Nazwa i adres Zamawiającego

Gmina Szelków, Stary Szelków 39, 06-220 Stary Szelków, Nr tel./fax (29)7176001

II. Opis przedmiotu zamówienia

1) Przedmiotem zamówienia jest „**Wykonanie instalacji wentylacji i osuszania powietrznego w archiwum zakładowym Urzędu Gminy w Szelkowie**”

Zamówienie obejmuje: wykonanie instalacji wentylacji i osuszania powietrznego w archiwum zakładowym w Urzędzie Gminy w Szelkowie (5 pomieszczeń).

Szczegółowy opis przedmiotu zamówienia, zawierający zakres wszystkich robót, zawiera przedmiar robót załączony do niniejszego zapytania.

Ze względu na charakter obiektu i zakres zamówienia Zamawiający zaleca przeprowadzenie wizji lokalnej przed złożeniem oferty.

2) Organizacja robót, właściwych zabezpieczeń w okresie remontu, dozór materiałów, urządzeń i sprzętu należy do obowiązków wykonawcy.

3) Zamawiający nie dopuszcza możliwości składania ofert częściowych.

4) Zamawiający nie dopuszcza możliwości składania ofert wariantowych.

5) Zamawiający zastrzega sobie prawo do unieważnienia postępowania na każdym jego etapie. Wykonawcom nie przysługują żadne roszczenia z tytułu unieważnienia postępowania.

III Warunki stawiane wykonawcom.

a) Wykonujący przedmiot zamówienia Wykonawca zobowiązuje się do:

1) Wykonania przedmiotu umowy zgodnie z kosztorysem ofertowym opracowanym zgodnie z załączonym do niniejszego zapytania przedmiarem robót, zasadami sztuki budowlanej i prawem budowlanym,

2) O udzielenie niniejszego zamówienia mogą ubiegać się wykonawcy, którzy:

- posiadają uprawnienia do wykonywania określonej działalności lub czynności objętych przedmiotem zamówienia, jeżeli przepisy prawa nakładają obowiązek posiadania takich uprawnień,
- posiadają niezbędną wiedzę i doświadczenie oraz dysponują potencjałem technicznym i osobami zdolnymi do wykonania zamówienia,
- znajdują się w sytuacji ekonomicznej i finansowej zapewniającej należyte wykonanie zamówienia,
- nie podlegają wykluczeniu z postępowania o udzielenie zamówienia na podstawie art. 24 ust 1 i 2 ustawy - Prawo Zamówień Publicznych

b) termin wykonania zamówienia: do 30 listopada 2012r.

c) okres gwarancji i rękojmi: 36 miesięcy od dnia podpisania protokołu odbioru końcowego.

d) warunki płatności: po przedłożeniu faktury VAT przez wykonawcę, potwierdzonej przez Zamawiającego, że przedmiot umowy został wykonany w sposób należyty - przelewem na rachunek bankowy Wykonawcy w terminie do 30 dni od daty złożenia faktury VAT w siedzibie Zamawiającego,

e) kryterium oceny: Cena brutto – 100%

Przy wyborze najkorzystniejszej oferty stosowane będzie wyłącznie kryterium **ceny**. Do realizacji zamówienia zostanie wybrany wykonawca, który zaoferuje najniższą cenę, nie zostanie wykluczony z postępowania, a jego oferta nie zostanie odrzucona. W przypadku złożenia więcej niż jednej oferty o tej samej najniższej cenie, Wykonawcy zostaną wezwani przez Zamawiającego do złożenia ofert dodatkowych lub zostaną zaproszeni do negocjacji.

f) Przesłanki odrzucenia ofert.

Zamawiający odrzuci ofertę, jeżeli:

- jej treść nie będzie odpowiadać treści zapytania ofertowego,
- zostanie złożona przez wykonawcę wykluczonego z udziału w postępowaniu,
- będzie nieważna na podstawie odrębnych przepisów.

g) opis sposobu obliczania ceny:

Cena powinna być podana zgodnie z załączonym formularzem oferty, Wykonawca zobowiązany jest obliczyć cenę oferty przez sporządzenie **kosztorysu ofertowego na podstawie załączonego do niniejszego zapytania przedmiaru robót**.

Ceny jednostkowe określone przez Wykonawcę zostaną ustalone na okres ważności umowy i nie będą podlegały zmianom.

h) Sposób przygotowania oferty:

Oferta powinna zawierać następujące dokumenty, informacje i materiały:

- wypełniony formularz oferty (stanowiący zał. nr 1 do niniejszego zapytania),
- oświadczenie o spełnieniu warunków udziału w postępowaniu (zał. nr 2),
- kosztorys ofertowy wypełniony na podstawie przedmiaru robót,
- **Wykaz robót budowlanych** wykonanych w okresie ostatnich pięciu lat przed upływem terminu składania ofert, a jeżeli okres prowadzenia działalności jest krótszy – wykonanych w tym okresie, z podaniem rodzaju i wartości, daty i miejsca wykonania tych robót; dla celów niniejszego zamówienia wykaz ten musi obejmować wykonanie **co najmniej 1 zadania** porównywalnego z przedmiotem zamówienia (zał. nr 3) oraz **dokumenty potwierdzające, że roboty budowlane zostały wykonane zgodnie z zasadami sztuki budowlanej i prawidłowo ukończone**.
- Aktualny odpis z właściwego rejestru, jeżeli odrębne przepisy wymagają wpisu do rejestru, w celu wykazania braku podstaw do wykluczenia w oparciu o art. 24 ust.1 pkt 2 ustawy pzp, wystawiony nie wcześniej niż 6 miesięcy przed upływem terminu składania

ofert, a w stosunku do osób fizycznych oświadczenia w zakresie art. 24 ust.1 pkt 2 ustawy pzp;

Każdy wykonawca może złożyć tylko jedną ofertę.

Sposób przygotowania oferty:

- a) Oferta powinna być napisana czytelnie w języku polskim.
- b) Wszystkie strony oferty wraz z załącznikami powinny być ponumerowane oraz podpisane (parafowane) przez osobę (osoby) uprawnioną(e) do występowania w imieniu wykonawcy.
- c) Wszystkie strony oferty wraz z załącznikami powinny być spięte w sposób zapobiegający jej dekompletacji.
- d) Wszelkie poprawki lub zmiany w tekście oferty muszą być parafowane i datowane własnoręcznie przez osobę podpisującą ofertę lub przez osobę upoważnioną.

Opakowanie i oznakowanie ofert:

Oferta winna być umieszczona w zamkniętej kopercie wewnętrznej opakowanej zamkniętą kopertą zewnętrzną. Zarówno koperta zewnętrzna jak i wewnętrzna winna być oznaczona - **Oferta na „Wykonanie instalacji wentylacji i osuszania powietrznego w archiwum zakładowym Urzędu Gminy w Szelkowie”**

nie otwierać przed 24 września 2012 r. , godz. 10.30

Koperta wewnętrzna powinna być dodatkowo opisana nazwą i adresem wykonawcy, aby umożliwić jej odesłanie w przypadku, gdy oferta zostanie złożona po terminie.

i) Sposób porozumiewania się Wykonawców z Zamawiającym

Wykonawca może zwrócić się do Zamawiającego w formie pisemnej (fax, listownie, pismo złożone osobiście) o wyjaśnienie treści zapytania ofertowego.

Ze strony Zamawiającego uprawnionym do kontaktu jest:

Pani Barbara Skarżyńska – nr tel. 29 7176731.

j) Termin, do którego wykonawca będzie związany złożoną ofertą:

Wykonawca będzie związany złożoną ofertą przez **30 dni**.

Bieg terminu związania ofertą rozpoczyna się wraz z upływem terminu składania ofert.

III. Forma złożenia propozycji cenowej

Propozycję cenową należy złożyć na Formularzu załączonym do niniejszego zaproszenia wraz z wymaganymi dokumentami w terminie do dnia **24 września 2012r. godz. 10⁰⁰** w formie pisemnej (osobiście, listownie) na adres:

Urząd Gminy w Szelkowie (Sekretariat), Stary Szelków 39, 06-220 Stary Szelków

Termin otwarcia ofert: **24 września 2012r. godz. 10.30**

WÓJT
mgr inż. Arnold Maciej Grossmann

....., dnia

.....

.....

.....

.....

.....

(Nazwa i adres Wykonawcy)

Nr telefonu

Nr fax.....

271.13.2012

FORMULARZ OFERTOWY ZAPYTANIA OFERTOWEGO

Nawiązując do zapytania ofertowego na:

„Wykonanie instalacji wentylacji i osuszania powietrznego w archiwum zakładowym Urzędu Gminy w Szelkowie”

Składamy ofertę na wykonanie przedmiotu zamówienia zgodnie z zapytaniem ofertowym oraz kosztorysem ofertowym.

1. Oferujemy wykonanie przedmiotu zamówienia :

- za cenęzł (netto) + podatek VAT 23% - zł

Cena(brutto)..... zł

(Słownie zł:)

2. Oświadczamy, że zapoznaliśmy się ze opisem przedmiotu zamówienia i nie wnosimy do niego zastrzeżeń oraz zdobyliśmy konieczne informacje do przygotowania oferty.
3. Oświadczamy, że uważamy się za związanych niniejszą ofertą na czas wskazany w Zapytaniu ofertowym, tj. przez okres 30 dni od upływu terminu składania ofert.
4. Oświadczamy, że przyjmujemy warunki ustalone w **Zapytaniu ofertowym**, w tym:
 - a) termin wykonania Umowy – **od daty podpisania umowy do 30.11.2012 r.**
 - b) okres gwarancji i rękojmi – **36 miesięcy** od dnia podpisania protokołu odbioru końcowego robót.
 - c) warunki płatności zgodnie z ustaleniami zawartymi w umowie t.j. termin płatności faktur wynosi **do 30 dni od daty przyjęcia faktury przez Zamawiającego.**
8. Zobowiązujemy się, w przypadku wyboru naszej oferty, do zawarcia umowy zgodnej z niniejszą ofertą, na warunkach określonych w Zapytaniu ofertowym, w terminie wyznaczonym przez Zamawiającego.
9. Wszelką korespondencję w sprawie niniejszego zamówienia należy kierować na poniższy adres:

.....
.....

Załączniki do niniejszej oferty:

- 1)
- 2)
- 3)
- 4)
- 5)
- 6)
- 7)

.....
podpis i pieczęć Wykonawcy/Wykonawców

.....
.....
.....
.....
Nazwa, adres, nr telefonu, faxu wykonawcy

271.13.2012

Oświadczenie o spełnianiu warunków udziału w postępowaniu

Przystępując do postępowania w sprawie udzielenia zamówienia w trybie zapytania ofertowego, na wykonywanie robót budowlanych na zadanie „**Wykonanie instalacji wentylacji i osuszania powietrznego w archiwum zakładowym Urzędu Gminy w Szelkowie**” oświadczam/y, że:

- 1) posiadam/y uprawnienia do wykonywania określonej działalności lub czynności jeżeli ustawy nakładają obowiązek posiadania takich uprawnień,
- 2) posiadam/y niezbędną wiedzę i doświadczenie oraz dysponuję/my potencjałem technicznym i osobami zdolnymi do wykonania zamówienia,
- 3) znajduję/my się w sytuacji ekonomicznej i finansowej zapewniającej wykonanie zamówienia,
- 4) nie podlegam/y wykluczeniu z postępowania o udzielenie zamówienia na podstawie art. 24 ust 1 i 2 ustawy Prawo Zamówień Publicznych.

.....
Miejscowość i data

.....
(imię, nazwisko, podpis, pieczęć)

....., dnia

.....
.....
.....
(nazwa i adres Wykonawcy)

271.13.2012

Wykaz

robót wykonanych w okresie ostatnich pięciu lat przed upływem terminu składania ofert, a jeżeli okres prowadzenia działalności jest krótszy - wykonanych w tym okresie.

| Lp. | Rodzaj wykonywanych robót budowlanych | Wartość wykonywanych robót budowlanych | Data wykonania | | Miejsce wykonywania robót budowlanych |
|-----|---------------------------------------|----------------------------------------|----------------|-------------|---------------------------------------|
| | | | Początek | zakończenie | |
| | | | | | |

Uwaga! Należy załączyć dokumenty wymagane w punkcie h) Zapytania ofertowego potwierdzające, że roboty zostały wykonane zgodnie z zasadami sztuki budowlanej i prawidłowo ukończone.

.....
podpis i pieczęć Wykonawcy/Wykonawców

UWAGI:

1. WSZYSTKIE KANAŁY WENTYLACYJNE WYKONAĆ Z BLACHY STALOWEJ OCYNKOWANEJ
2. KANAŁY CZERPNE POWIETRZA ZEWNĘTRZNEGO IZOLOWANE CIEPLNIE OD ZEWNĄTRZ WECIĄ MINERALNA (LAMELMATA) W PŁASZCZU O FOLI AL O GR.50 mm.
3. PRZED PRODUKCJĄ KANAŁÓW WENT. ZWERYFIKOWAĆ ICH TRASY NA BUDOWIE

- Kanały wentylacyjne nawiewne nonoprojektowane
- Kanały wentylacyjne wylwienne nonoprojektowane
- Rurociągi freonowe projektowane
- Izolacja termiczna

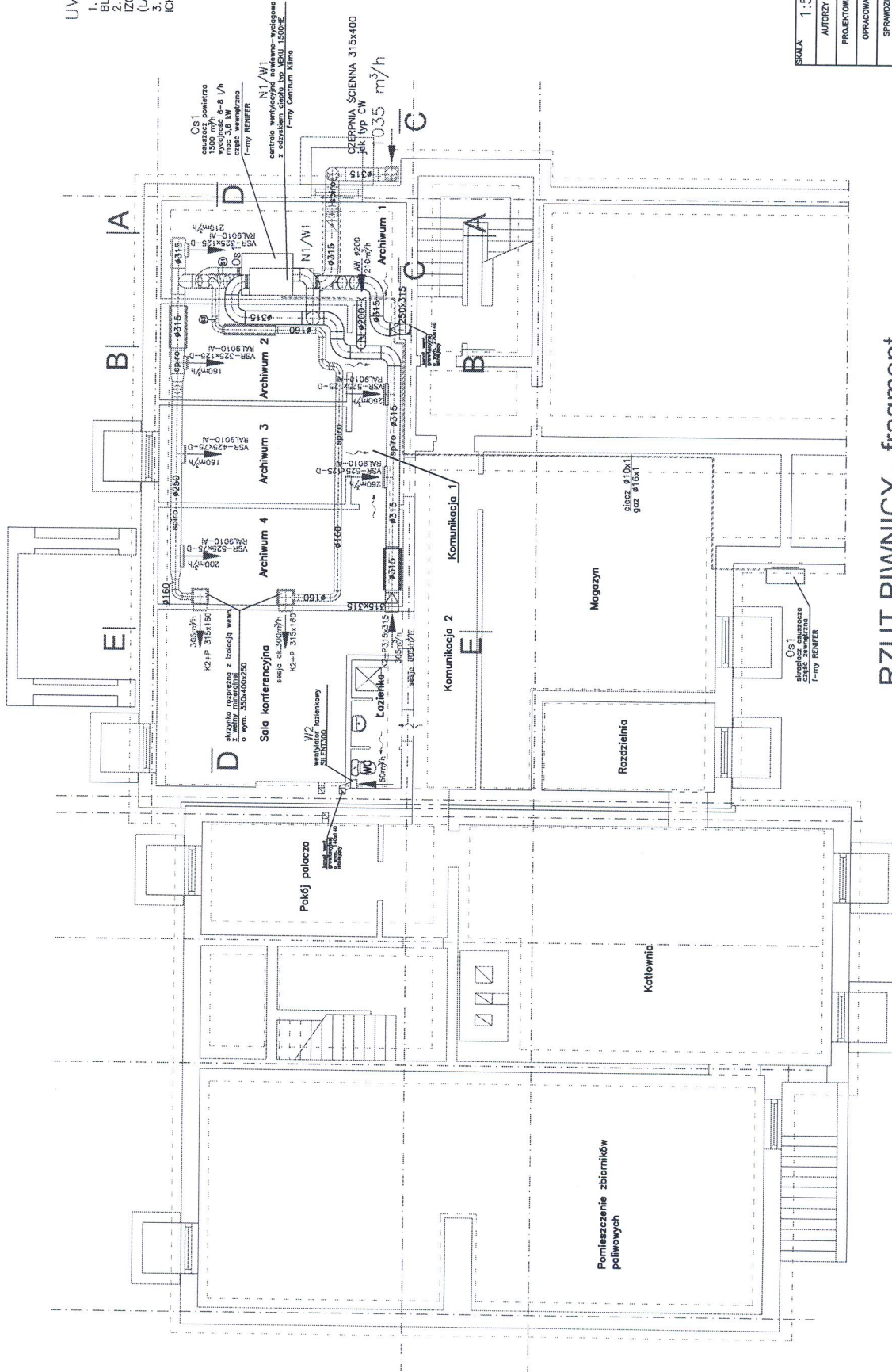

RZUT PIWNICY - fragment

| | | | | | | |
|------------------------------------------------------------------------------------------------------------------------------------------------------------------|----------------------------|----------|--------|-------------------------|---------|---------------|
| SKALA: | 1:50 | STADIUM: | PW | DATA: | 07.2012 | NR UMOWY: |
| AUTORZY: | IMIE NAZWISKO | | PODPIS | NR ARCHIWALNY PROJEKTU: | | |
| PROJEKTOWAŁ | mgr inż. SŁAWOMIR PRZYBYŚZ | | | ISOCG/1411/201: | | |
| OPRACOWAŁ | mgr inż. SŁAWOMIR PRZYBYŚZ | | | NR RYSUNKU: | | |
| SPRAWDZIŁ | inż. MICHAŁ KUĆ | | | 1 | | |
| P.W. instalacji wentylacji mechanicznej i osuszenia powietrza w modernizowanych pomieszczeniach archiwum Urzędu Gminy w Szetlewie, Stary Szetlewie 39, k/Pułtusk | | | | | | |
| RZUT PIWNICY - fragment | | | | | | NAZWA RYSUNKU |

PRZEKRÓJ A-A

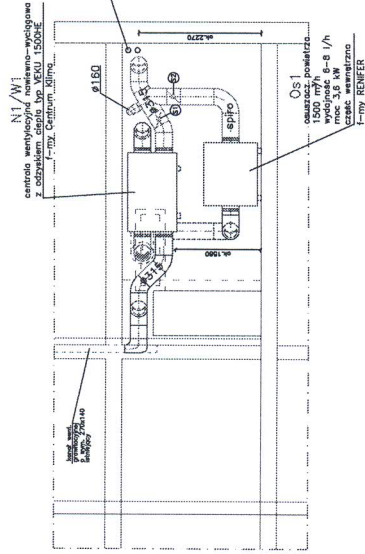

PRZEKRÓJ B-B

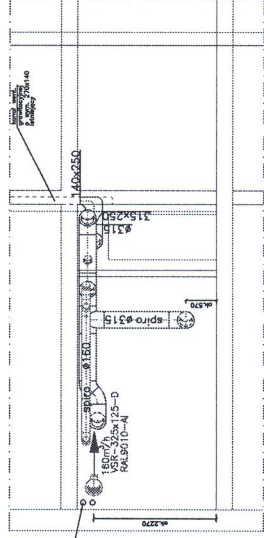

PRZEKRÓJ C-C

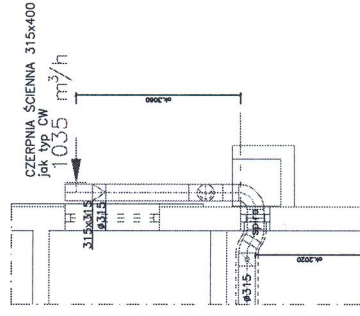

PRZEKRÓJ D-D

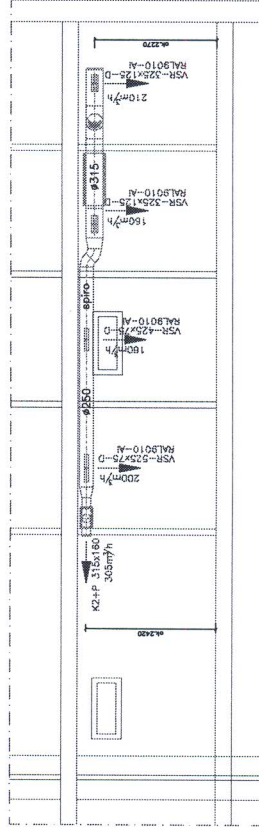

PRZEKRÓJ E-E

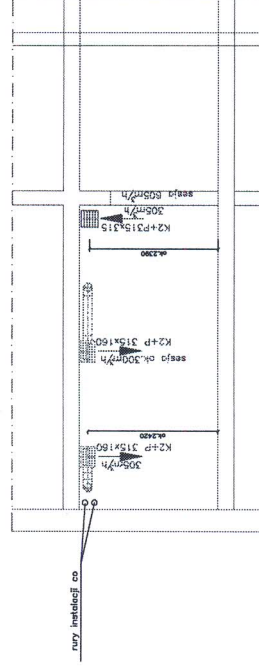

| | | | | | | | |
|---------------------------------------------------------------|-----------------------------|----------|--------|-------------------------|---------|------------|--|
| SKALA: | 1:50 | STADIUM: | PW | DATA: | 07.2012 | NR DOKUM.: | |
| AUTORZY: | IMIĘ NAZWISKO | | PODPIS | NR ARCHIWALNY PROJEKTU: | | | |
| PROJEKTOWAŁ | mgr inż. SZAWOMIR PRZYBYLSZ | | | ISCOG/1411/2011 | | | |
| OPRACOWAŁ | mgr inż. SZAWOMIR PRZYBYLSZ | | | NR RYSUNKU: | | | |
| SPRAWDZIŁ | inż. MICHAŁ KUĆ | | | 2 | | | |
| P.W. instalacji wentylacji mechanicznej i osuszenia powietrza | | | | | | | |
| w modernizowanych pomieszczeniach archiwum Urzędu Gminy | | | | | | | |
| w Szekowie, Stary Szeków 39, k/Pułtusk | | | | | | | |
| PRZEKRÓJE A-A, B-B, C-C, D-D, E-E | | | | | | | |
| NAZWA RYSUNKU | | | | | | | |

ZESTAWIENIE KOSZTÓW WYKONANIA
instalacji wentylacji i osuszania powietrznego w archiwum
Urzędu Gminy w Szelkowie

| Lp. | Zakres | Jedno stka | Cena jednostkowa netto | Cena netto łącznie |
|------------|------------------------------------------------------------------------------------------------------------------------------------|-----------------------|--------------------------------|-------------------------------|
| 1 | 2 | 3 | 4 | 5 |
| 1 | Centrala wentylacyjna nawiewno-wyciągowa z odzyskiem ciepła typ VEKU 1500HE wraz ze sterownikiem UNI oraz króćcami amortyzacyjnymi | 1 | urządzenie montaż + rozruch | |
| 2 | Osuszacz powietrza OS ze skraplaczem chłodzonym powietrzem oraz króćcami amortyzacyjnymi | 1 | urządzenie montaż + rozruch | |
| 3 | Przewód wentylacyjny z blachy stalowej typ B/I udział kształtek do 55% średnica do $\Phi 200$ | 5,5 m ² | | |
| 4 | Jw. lecz $\Phi 315$ | 34,0 m ² | | |
| 5 | Przewód wentylacyjny z blachy stalowej typ A/I udział kształtek do 55% obwód do 1400 mm | 4,1 m ² | | |
| 6 | Przepustnica jednopłaszcz. stalowa kołowa jak typ B z siłownikiem $\Phi 315/250$ | 2 szt | | |
| 7 | Jw. lecz $\Phi 160/150$ | 1 szt | | |
| 8 | Przepustnica jednopłaszcz. stalowa kołowa typ B $\Phi 315/250$ | 1 szt | | |
| 9 | Jw. lecz $\Phi 200/150$ | 1 szt | | |
| 10 | Tłumik kanałowy elastyczny ACU-COMP $\Phi 160/1200$ | 1 szt | | |
| 11 | Jw. lecz $\Phi 315/1200$ | 2 szt | | |
| 12 | Czerpnia ścienna jak typ CW 315x400 | 1 szt | | |
| 13 | Kratka wentylacyjna z przepustnicą do kanału spiro typ VSR-325x125-D-RAL9010-AI | 2 szt | | |
| 14 | Jw. lecz typ VSR-425x75-D-RAL9010-AI | 1 szt | | |
| 15 | Jw. lecz typ VSR-525x125-D-RAL9010-AI | 2 szt | | |
| 16 | Jw. lecz typ VSR-525x75-D-RAL9010-AI | 1 szt | | |

| | | | | |
|----------------|-----------------------------------------------------------------------------------------------------------------|-------|------------------------------------------|--|
| 17 | Kratka wentylacyjna z przepustnicą typ K2+P 315x315 | 1 szt | | |
| 18 | Jw. lecz typ K2+P 315x160 ze skrzynką rozprężną | 2 szt | | |
| 19 | Anemostat wywiewny typ ZW -200-PM | 1 szt | | |
| 20 | Wentylator łazienkowy typ SILENT 300 z opóźnieniem czasowym | 1 szt | | |
| 21 | Rury miedziane (ciecz + para freonu) łączone na luty twardy, montaż, suszenie, napełnienie czynnikiem, izolacja | 1 kpl | Φ10x1,0 / L=25,0 m Φ16x1,0 / L=25,0 m | |
| ŁĄCZNIE | | | | |