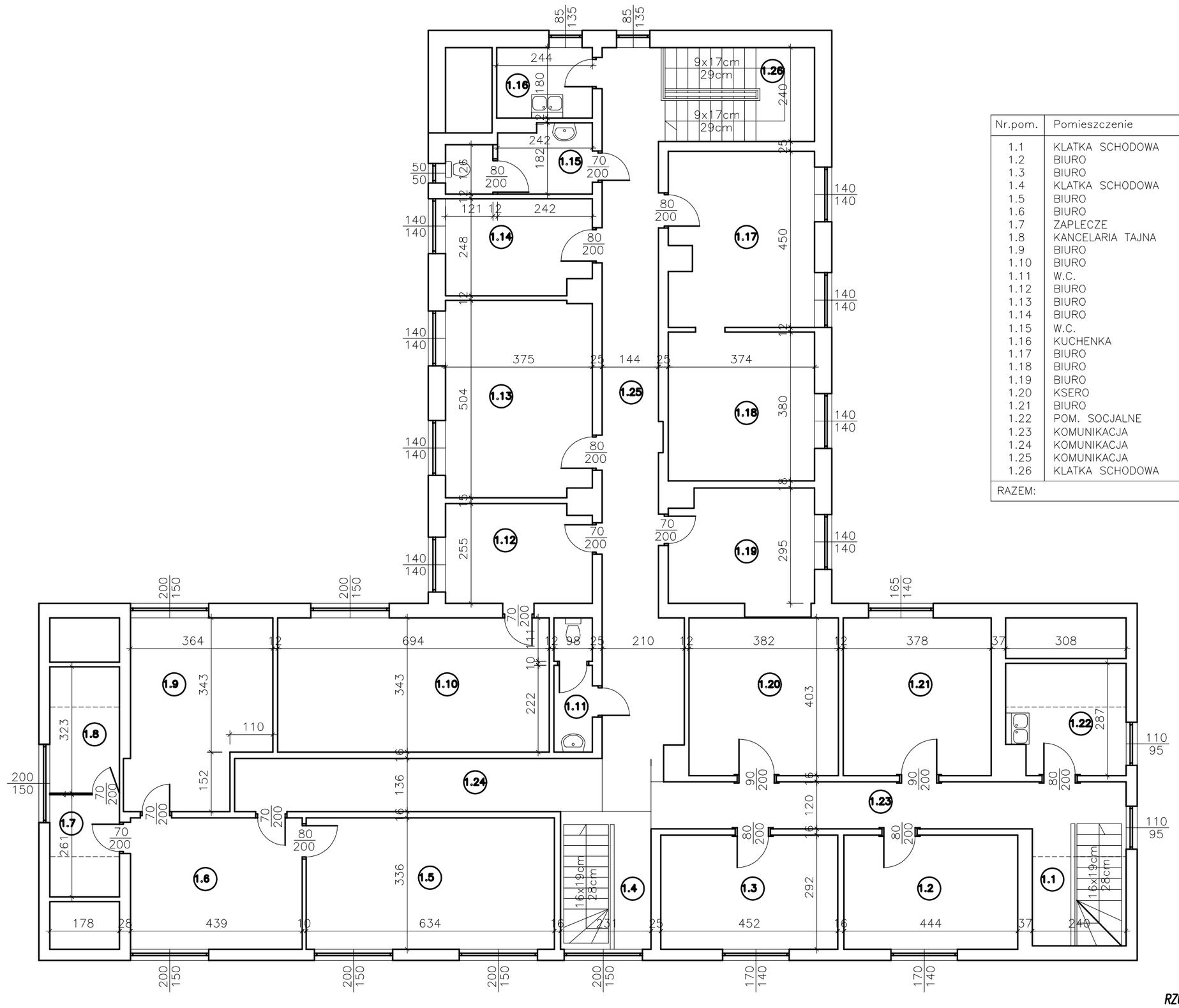

Nr.pom.	Pomieszczenie	Posadzka	pow. użytkowa
1.1	KLATKA SCHODOWA	terakota	7,5 m2
1.2	BIURO	pcv	13,0 m2
1.3	BIURO	pcv	13,2 m2
1.4	KLATKA SCHODOWA	terakota	7,4 m2
1.5	BIURO	wykł. dywan.	21,3 m2
1.6	BIURO	terakota	14,8 m2
1.7	ZAPLECZE	pcv	4,6 m2
1.8	KANCELARIA TAJNA	pcv	5,7 m2
1.9	BIURO	pcv	16,6 m2
1.10	BIURO	pcv	23,8 m2
1.11	W.C.	terakota	3,3 m2
1.12	BIURO	pcv	9,4 m2
1.13	BIURO	pcv	18,7 m2
1.14	BIURO	terakota	9,0 m2
1.15	W.C.	terakota	5,7 m2
1.16	KUCHENKA	terakota	4,4 m2
1.17	BIURO	terakota	16,4 m2
1.18	BIURO	terakota	14,2 m2
1.19	BIURO	pcv	10,7 m2
1.20	KSERO	pcv	15,4 m2
1.21	BIURO	pcv	15,2 m2
1.22	POM. SOCJALNE	pcv	8,4 m2
1.23	KOMUNIKACJA	terakota	13,9 m2
1.24	KOMUNIKACJA	terakota	15,8 m2
1.25	KOMUNIKACJA	terakota	28,3 m2
1.26	KLATKA SCHODOWA	terakota	9,6 m2
RAZEM:			326,3 m2

RZUT PODDASZA SKALA 1:100

temat: *INWENTARYZACJA BUDYNKU URZĘDU GMINY W SADLINKACH*
inwestor: *URZĄD GMINY SADLINKI*
adres: *UL. KWIDZYŃSKA 12, 82-220 SADLINKI*

OPRACOWAŁ:	tech. bud JANUSZ LESNIEWSKI Nr upr. 1714/EL/92	2010r.	RYS. NR