RZUT PRZYZIEMIA 1:50

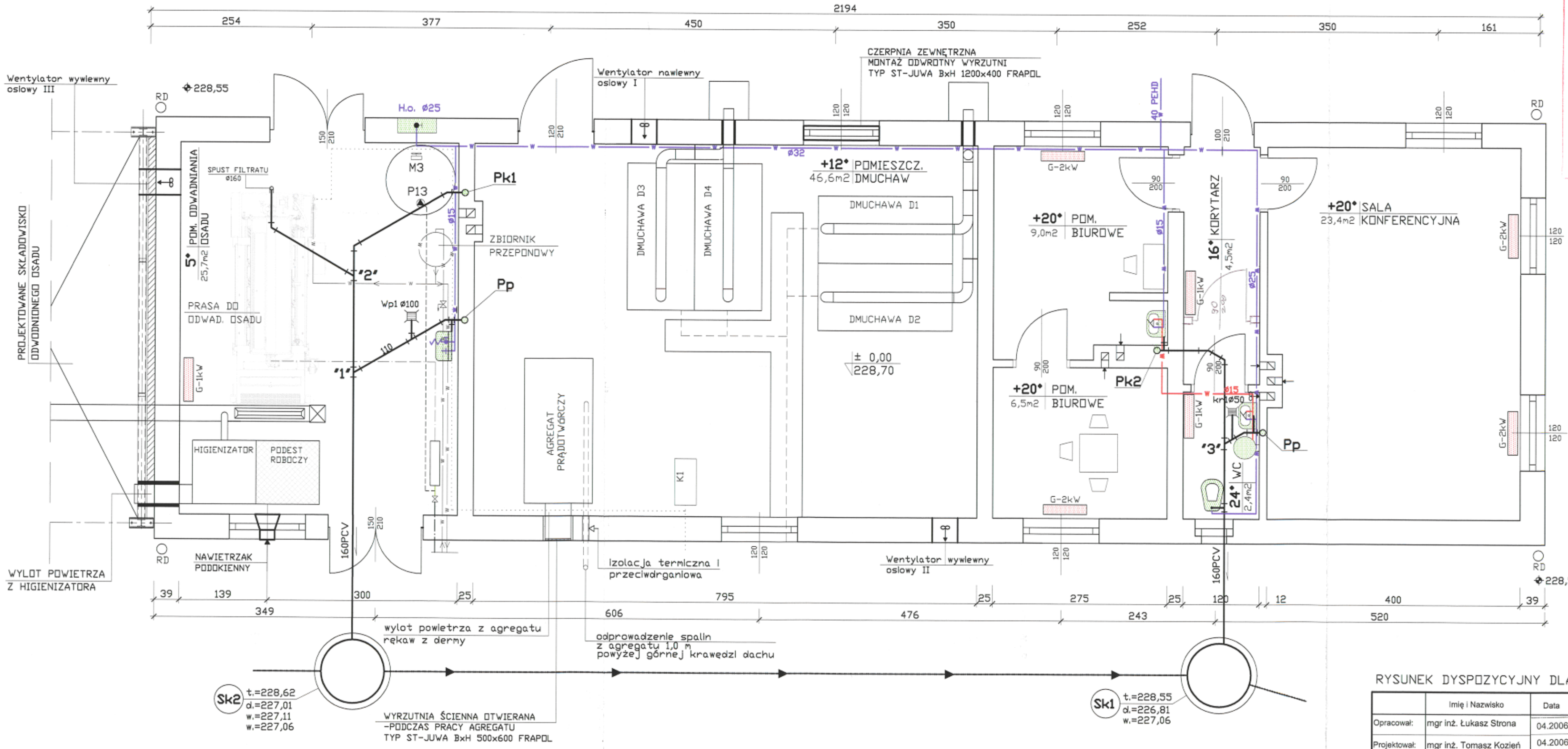

Uzgodniono pod względem wymagań higienicznych i zdrowotnych bez zastrzeżeń (z ~~zastrzeżeniami~~)

mgr inż. GRAŻYNA STACHOWICZ
RZECZOZNAWCA
d/s Sanitarno - Higienicznych
upr. nr 2/2/2002/2/2
w zakresie ... (podpis i pieczęć imienna)
Kraków, os. Na Stoku 7/15, tel.45-14-72

Data ..... STAROSTWO POWIATOWE
Lp. opinii ..... w KOŃSKICH
Wydział Budownictwa i Gospodarki Przestrzennej
26-200 Końskie, ul. Staszica 2

268

RZECZOZNAWCA PO SPRAWIE ZAGROŻEŃ PRZECIWPOŻAROWYCH
mgr inż. Andrzej Kalej Upr. ... 309/93
Kraków dn. 24.XI.2005
Zgodność projektu z wymaganiami ochrony przeciwpożarowej stwierdzam bez uwag

mgr inż. Tomasz Kozień
Uprawnienia budowlane do projektowania i kierowania robotami budowlanymi bez ograniczeń specjalności instalacyjnej w zakresie sieci, instalacji i urządzeń cieplnych, wentylacyjnych, gazowych, wodociągowych i kanalizacyjnych,
specjalizacja techn.-budowlana: oczyszczalnie ścieków
Nr ewid.: MAP/0260/PWOS/04

inż. MARIUSZ TOMCZAK
Upr. bud. do proj. i kier. rob. bud. bez ograniczeń w spec. sieci inst. i urz.: wod. i kanalizacyjnych, went. i gaz. Nr ewid.: 99/2001

RYSUNEK DYSPOZYCYJNY DLA BRANŻY KONSTRUKCYJNEJ, ELEKTRYCZNEJ

	Imię i Nazwisko	Data	Nr uprawnień	Podpis
Opracował:	mgr inż. Łukasz Strona	04.2006		
Projektował:	mgr inż. Tomasz Kozień	04.2006	MAP/0260/PWOS/04	
Sprawdził:	inż. Mariusz Tomczak	04.2006	99/2001	

Inwestor: Gmina RADOSZYCE

Obiekt, adres: Modernizacja i rozbudowa oczyszczalni ścieków w m. **RADOSZYCE** Nr ew. działek 3042, 3045, 3046, 3047, 3048, 3049, 3050, 3051, 3055/1, 7406, 3052, 3053, 3054, 3197/1

Tytuł rysunku: RZUT PRZYZIEMIA BUDYNKU ADMINISTRACYJNO -TECHNICZNEGO

SUMAX® SP. Z O.O.
BIURO TECHNICZNO - HANDLOWE
31-465 KRAKÓW, ul. Dzielskiego 2
tel. (012) 413 77 75, 413 69 64
fax (012) 411 91 18

Stadium:	Nr rejestracyjny:	Skala:	Nr rysunku:
PROJEKT BUDOWLANY	PR-0122	1:50	RD-1/I

Rysunek wykonano przy użyciu programu: **AUTODESK ARCHITECTURAL DESKTOP 3.3 PL. Numery licencji: 700-51058162, 700-51058163, 700-51058164, 700-51058165, 700-51058166, 700-51058167, 700-51058168, 700-51065004, 700-51157284, 700-50932891.** Rysunek jest własnością firmy WPPU SUMAX® Sp. zo.o. Bez pisemnego zezwolenia nie może być kopiowany, rozpowszechniany, ani udostępniany osobom trzecim. Wszelkie prawa autorskie zastrzeżone dla WPPU SUMAX® Sp. z o.o.