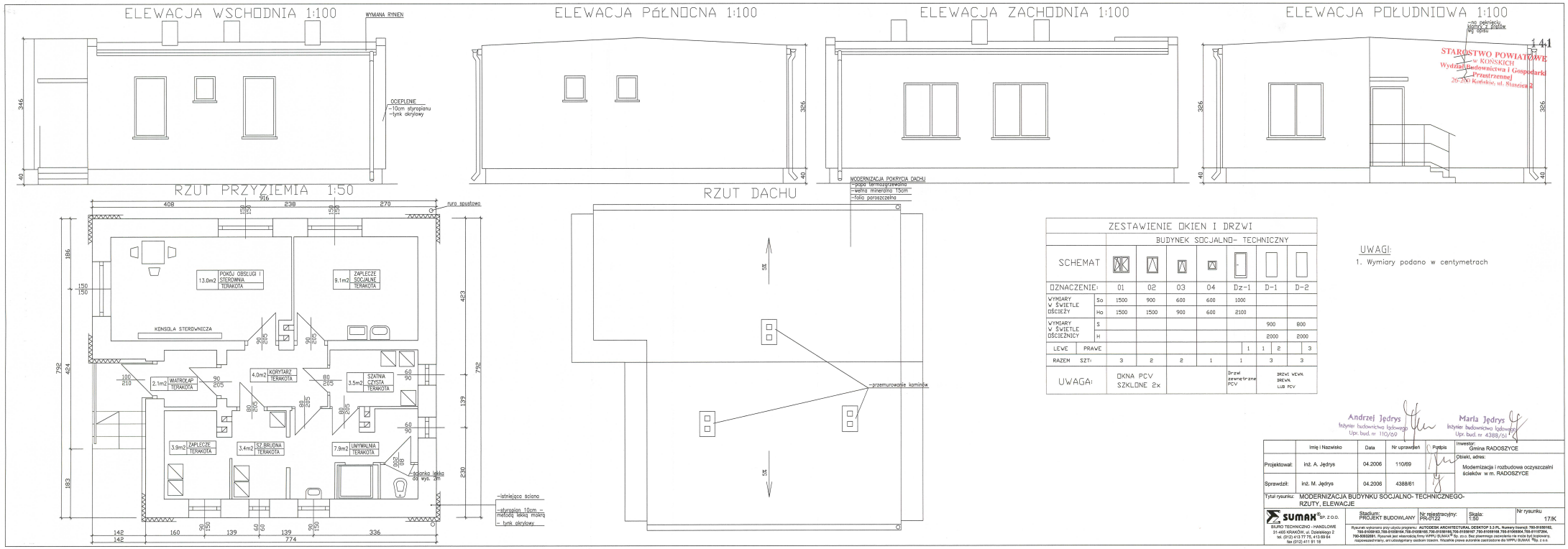

STAROSTWO POWIATOWE w KOŃSKICH Wydział Budownictwa i Gospodarki Przestrzennej 26-200 Końskie, ul. Staszica 2

1 4.1

ZESTAWIENIE OKIEN I DRZWI

		BUDYNEK SOCJALNO- TECHNICZNY						
SCHEMAT								
OZNACZENIE:		01	02	03	04	Dz-1	D-1	D-2
WYMIARY W ŚWIETLE OŚCIEŻY	So	1500	900	600	600	1000		
	Ho	1500	1500	900	600	2100		
WYMIARY W ŚWIETLE OŚCIEŻNICY	S						900	800
	H						2000	2000
LEWE	PRAWE					1	1 2	3
RAZEM	SZT:	3	2	2	1	1	3	3
UWAGA:		OKNA PCV SZKLONE 2x				Drzwi zewnętrzne PCV	DRZWI WEWN. DREWN. LUB PCV	

UWAGI:

1. Wymiary podano w centymetrach

Andrzej Jędrys
Inżynier budownictwa lądowego
Upr. bud. nr 110/69

Maria Jędrys
Inżynier budownictwa lądowego
Upr. bud. nr 4388/61

	Imię i Nazwisko	Data	Nr uprawnień	Podpis
Projektował:	inż. A. Jędrys	04.2006	110/69	
Sprawdził:	inż. M. Jędrys	04.2006	4388/61	

Inwestor: Gmina RADOSZYCE

Obiekt, adres: Modernizacja i rozbudowa oczyszczalni ścieków w m. RADOSZYCE

Tytuł rysunku: MODERNIZACJA BUDYNKU SOCJALNO- TECHNICZNEGO- RZUTY, ELEWACJE

SUMAX® SP. Z O.O.
BIURO TECHNICZNO - HANDLOWE
31-466 KRAKÓW, ul. Dzielskiego 2
tel. (012) 413 77 75, 413 09 64
fax (012) 411 91 18

Stadium: PROJEKT BUDOWLANY | Nr rejestracyjny: PR-0122 | Skala: 1:50 | Nr rysunku: 17/K

Rysunek wykonano przy użyciu programu: AUTODESK ARCHITECTURAL DESKTOP 3.3 PL, Numery licencji: 700-01050162, 700-01050163, 700-01050164, 700-01050165, 700-01050166, 700-01050167, 700-01050168, 700-01050169, 700-01107204, 700-00032081. Rysunek jest własnością firmy WPPU SUMAX® Sp. z o.o. Bez pisemnego zezwolenia nie może być kopiowany, rozpowszechniany, ani udostępniany osobom trzecim. Wszelkie prawa autorskie zastrzeżone dla WPPU SUMAX ®Sp. z o.o.