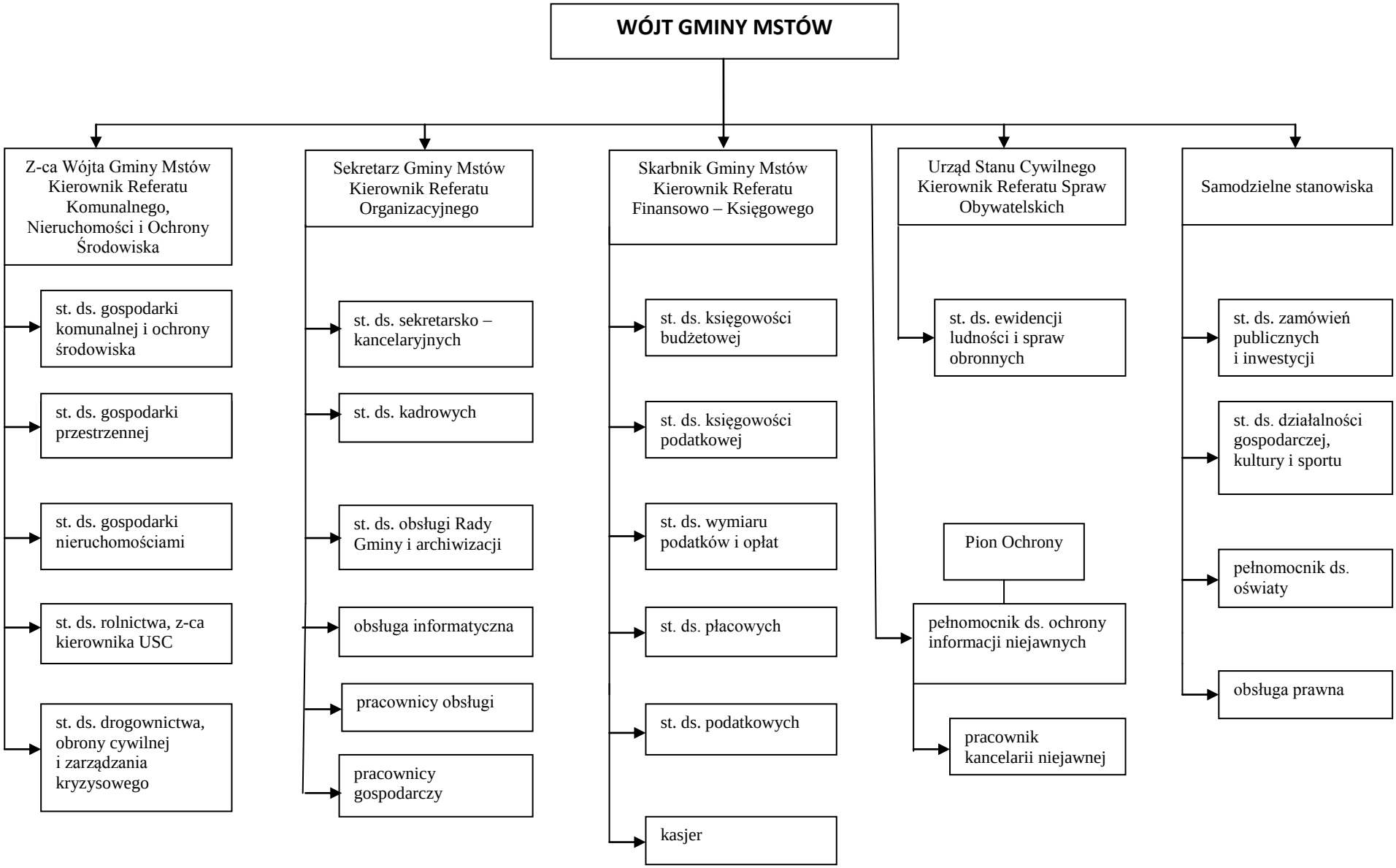Załącznik do Zarządzenia nr 19/2011
Wójta Gminy Mstów z dnia 6.04.2011 r.