

<b>JEDNOSTKA PROJEKTOWA</b>	<b>CENTRUM PROJEKTOWO - BUDOWLANE „BUDPLAN” S.C.</b> <b>JAROSŁAW CIOŁEK, PAWEŁ PŁYWACZ,</b> <b>21 - 400 ŁUKÓW, UL. WARSZAWSKA 59</b> <b>TEL: 602 668 660, 516 199 627</b>
<b>TEMAT</b>	<b>PROJEKT KOMPLEKSU SPORTOWO-REKREACYJNEGO: TOM I</b> <b>ZAGOSPODAROWANIE TERENU</b>
<b>ADRES OBIEKTU</b>	<b>DZ.NR.EWID. 406/25</b> <b>JENOSTKA EWID: KOŁBIEL 141705, OBRĘB: KOŁBIEL 141705_2.013</b> <b>KATEGORIA OBIEKTU: V, XV, XXVI</b> <b>05-340 KOŁBIEL</b>
<b>NAZWA I ADRES INWESTORA</b>	<b>GMINA KOŁBIEL</b> <b>UL. SZKOLNA 1, 05-340 KOŁBIEL</b>

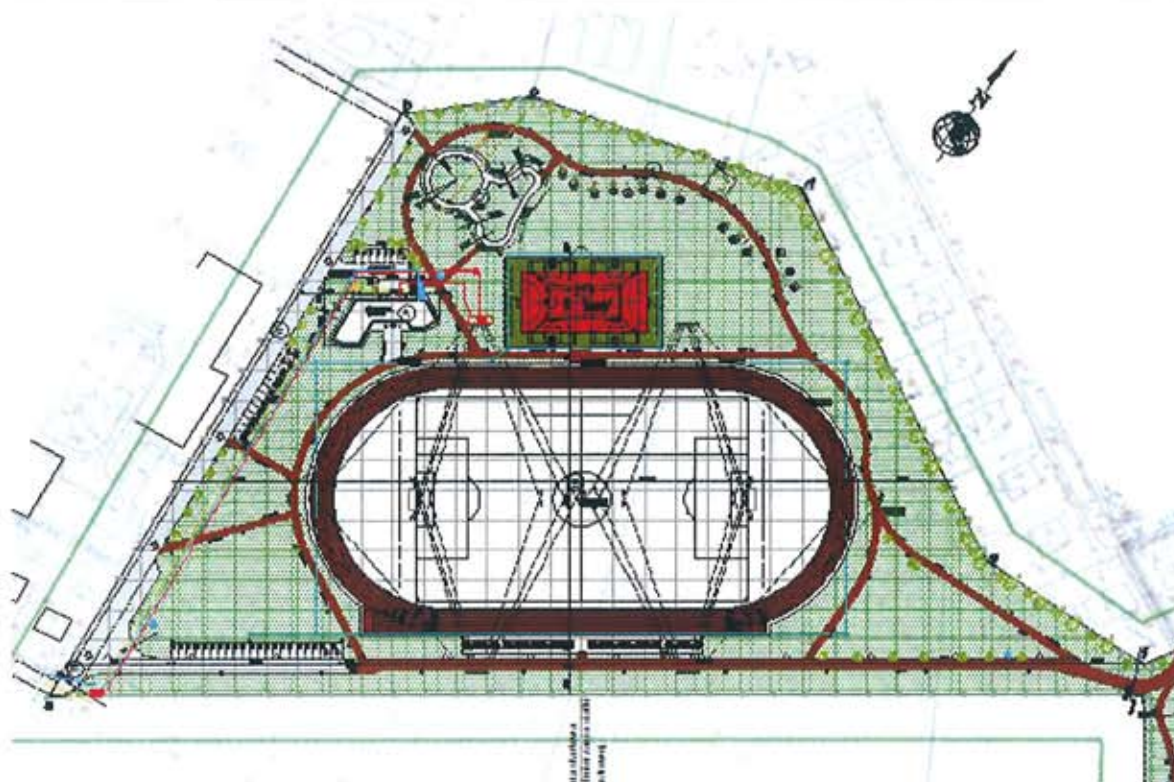

**AUTORZY PROJEKTU**

<b>BRANŻA</b>	<b>IMIĘ I NAZWISKO</b>	<b>NR UPRAWNIENI</b>	<b>PODPIS</b>
ARCHITEKTURA PROJEKTANT	PAWEŁ PŁYWACZ	137/LBOK/2015	<i>mgr inż. arch. Paweł Pływacz</i> upr. Nr 137, DZ.UZD. 2015 21-470 Białogóra, Osiedlowa 9 tel. 516 199 627
ARCHITEKTURA PROJEKTANT SPRAWDZAJĄCY	HENRYK KOŻUCH	GP.7342/281/255/94	<i>mgr inż. arch. Henryk Kożuch</i> ul. Bud. 11, 05-340 Łuków
ARCHITEKTURA OPRACOWAŁA	ANETA MAZUR	-----	<i>tel. (020) 120 44 01, 020 308 410</i>
SANITARNA PROJEKTANT	PIOTR BOSEK	LUB/0107/PWOS/12	<i>[Signature]</i>
ELEKTRYCZNA PROJEKTANT	PIOTR JERZYKOWSKI	LUB/0192/POOE/08	<i>[Signature]</i>
ELEKTRYCZNA SPRAWDZAJĄCY	MAREK ZALEWSKI	LUB/0115/POOE/09	<i>[Signature]</i>