

Paweł Przekop
Radzyny, ul. Piaskowa 4
64-530 Kaźmierz
Tel. 886-490-420
pawel.przekop@o2.pl

Kaźmierz, dnia. 23.05.2012.

AM
30.05.12
MAM

URZĄD GMINY KAŹMIERZ
Dz. Urz. 33 EN/12
30.05.12
2012-05-29
29.05.2012
ilość załączników
podpis
10

Wójt Gminy Kaźmierz
ul. Szamotulska 20
64 – 530 Kaźmierz

30.05.2012.
epuf
dotyczy sprawy nr
N. 6220.2 zwr

WNIOSEK

o wydanie decyzji o środowiskowych uwarunkowaniach realizacji planowanego przedsięwzięcia mogącego potencjalnie znacząco oddziaływać na środowisko
ZAKRES

Na podstawie art. 73 i 74 Ustawy z dnia 3 października 2008r. o udostępnianiu informacji o środowisku i jego ochronie, udziale społeczeństwa w ochronie środowiska oraz o ocenach oddziaływania na środowisko (Dz.U. z 2008r. Nr 199 poz. 1227) proszę o wydanie decyzji o środowiskowych uwarunkowaniach realizacji planowanego przedsięwzięcia polegającego na:

Budowa dwóch budynków inwentarskich do tuczu brojlerów wraz z infrastrukturą niezbędną do prawidłowego funkcjonowania na działce o nr ewid. gr 144/4, obręb Radzyny, gmina Kaźmierz, powiat szamotulski, województwo wielkopolskie.

Decyzja stanowić będzie załącznik (zgodnie z art. 72 ust. 1 Ustawy o udostępnianiu informacji o środowisku i jego ochronie, udziale społeczeństwa w ochronie środowiska oraz o ocenach oddziaływania na środowisko) do wniosku o wydanie decyzji o warunkach zabudowy

wydawanej/go** przez **Wójta Gminy Kaźmierz.**

Paweł Przekop
.....
(podpis Wnioskodawcy/pieczęć)

Załączniki:

1. Raport o oddziaływaniu przedsięwzięcia na środowisko - 3 egzemplarze i zapis na płycie CD
2. Poświadczona przez właściwy organ kopia mapy ewidencyjnej obejmującej przewidywany teren, na którym będzie realizowane przedsięwzięcie, oraz obejmującej obszar, na który będzie oddziaływać przedsięwzięcie – 3 egzemplarze **
3. Mapa sytuacyjno – wysokościowa sporządzona w skali umożliwiającej szczegółowe przedstawienie przebiegu granic terenu, którego dotyczy wniosek, oraz obejmująca obszar, na który będzie oddziaływać przedsięwzięcie* – 3 egzemplarze **
4. Wypis z ewidencji gruntów obejmujący przewidywany teren, na którym będzie realizowane przedsięwzięcie oraz obejmujący obszar, na który będzie oddziaływać przedsięwzięcie
5. Dowód wniesienia opłaty skarbowej za wydanie decyzji**
6. Pełnomocnictwo**
7. Dowód wniesienia opłaty skarbowej za dokument stwierdzający udzielenie pełnomocnictwa**

*w przypadku przedsięwzięć prowadzonych w granicach przestrzeni niestanowiącej części składowej nieruchomości gruntowej, wymagających decyzji, o których mowa w art. 72 ust. 1 pkt 4 lub 5:

- koncesji na poszukiwanie lub rozpoznawanie złóż kopalin, na wydobywanie kopalin ze złóż, na bezzbiornikowe magazynowanie substancji oraz składowanie odpadów w górotworze, w tym w podziemnych wyrobiskach górniczych – wydawanej na podstawie ustawy z dnia 4 lutego 1994r. Prawo geologiczne i górnicze
- decyzji określającej szczegółowe warunki wydobywania kopalin - wydawanej na podstawie ustawy z dnia 27 lipca 2001r. o zmianie ustawy Prawo geologiczne i górnicze

** niepotrzebne skreślić

UWAGA

Karta informacyjna przedsięwzięcia musi zawierać informacje zgodnie z art. 3 ust 1 pkt. 5 Ustawy z dnia 3 października 2008r. o udostępnianiu informacji o środowisku i jego ochronie, udziale społeczeństwa w ochronie środowiska oraz ocenach oddziaływania na środowisko (Dz.U. z 2008r. Nr 199 poz. 1227).

W przypadku stwierdzenia przez organ wydający decyzję środowiskową obowiązku przeprowadzenia oceny oddziaływania przedsięwzięcia na środowisko Inwestor przedłoży raport o oddziaływaniu przedsięwzięcia na środowisko zgodny z zakresem określonym w postanowieniu w/w organu w 3 egzemplarzach oraz na płycie CD.

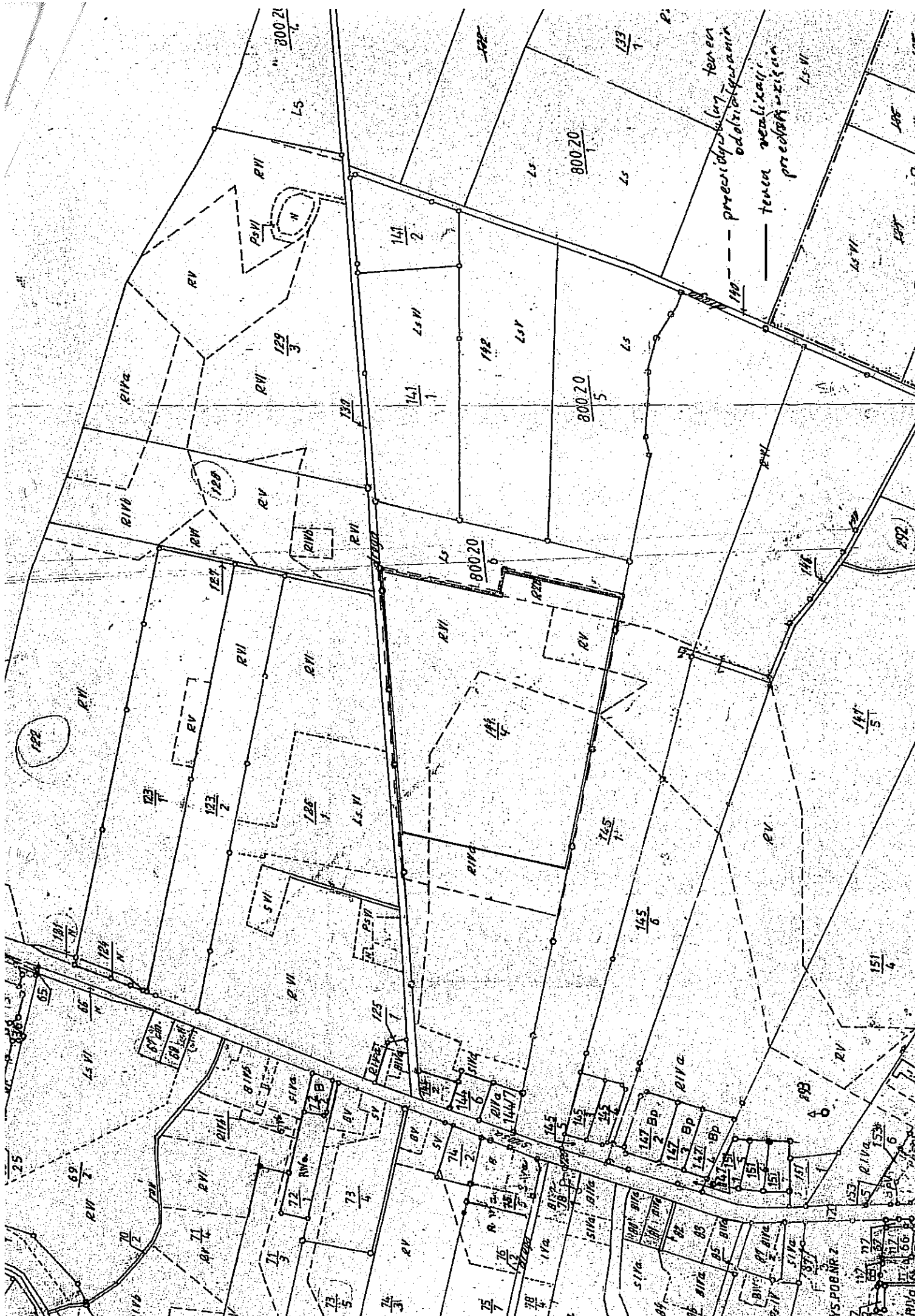

- - - - - precizija u lag tenen
 ————— tenen vezlikar
 precizija u zicim

RVS-P08 NR 2
 117 118 119 120 121 122 123 124 125 126 127 128 129 130 131 132 133 134 135 136 137 138 139 140 141 142 143 144 145 146 147 148 149 150 151 152 153 154 155 156 157 158 159 160 161 162 163 164 165 166 167 168 169 170 171 172 173 174 175 176 177 178 179 180 181 182 183 184 185 186 187 188 189 190 191 192 193 194 195 196 197 198 199 200