

Grzejnik konwektorowy 2000W.  
Mocować na wysokości  $h=45\text{cm}$  od poziomu podłogi w miejscach wskazanych na rysunku.

Zasilanie każdego grzejnika  
wykonać przewodem YDY  $3 \times 2,5\text{mm}^2$  prowadzonym z rozdzielnicy ogrzewania Ro w kanale instalacyjnym po ścianie. Linię zakończyć gniazdem natynkowym 230V 2P+Z mocowanym obok grzejnika w sposób umożliwiający jego swobodne podłączenie.

PE – wykonać uziom szpilkowy tak aby  $R < 10\Omega$

Wymiana istniejącego WLZ na YDY  $4 \times 10\text{mm}^2$  ułożonego w RL28 na ścianie

**USŁUG ELEKTRYCZNYCH  
"ELEKTRYK"**  
Iwona Agata Kołodziejska  
szkiewicza 12; 06-200 Maków Maz.  
102 29 84; REGON 141252420  
029 717 23 45; 508 186 268

Dodatkowe wytyczne i zalecenia:

- Niniejsze opracowanie obejmuje wykonanie instalacji ogrzewania przy zastosowaniu elektrycznych grzejników konwektorowych o mocy 2000W. Wykoananie obejmuje:
- wymianę przyłącza napowietrznego niezolowanego  $4 \times \text{Al}16$  na przewód  $\text{AsXSn } 4 \times 25\text{mm}^2$  od słupa do stojaka dachowego
  - wymianę zabezpieczeń głównych wraz z skrzynką
  - wykonanie uziomu tak aby  $R < 10\Omega$
  - wymianę WLZ z istniejącego YAKY  $4 \times 6$  na YDY  $4 \times 10$
  - dobudowę rozdzielnicy Ro (według odrębnego opracowania)
  - wykonanie instalacji zasilania grzejników
  - montaż grzejników konwektorowych 2000W na ścianie (6szt.)

Temat:	Świetlica wiejska w Zakrzewie	
Adres:	Zakrzewo gm. Karniewo	
Branża:	Elektryczna	
Treść:	STEFAN KOŁODZIEJSKI Przemysław Kołodziejski technik elektryk inżynier elektryk	
Projektant:	Upr. bud. 216/Wa/71 E-1/647/668/10; D-1/646/668/10	Nr upr. pom. D 1055/201 Nr upr. pom. E 1054/201
Listopad 2013r.		Skala 1:100
		Rys. nr 1

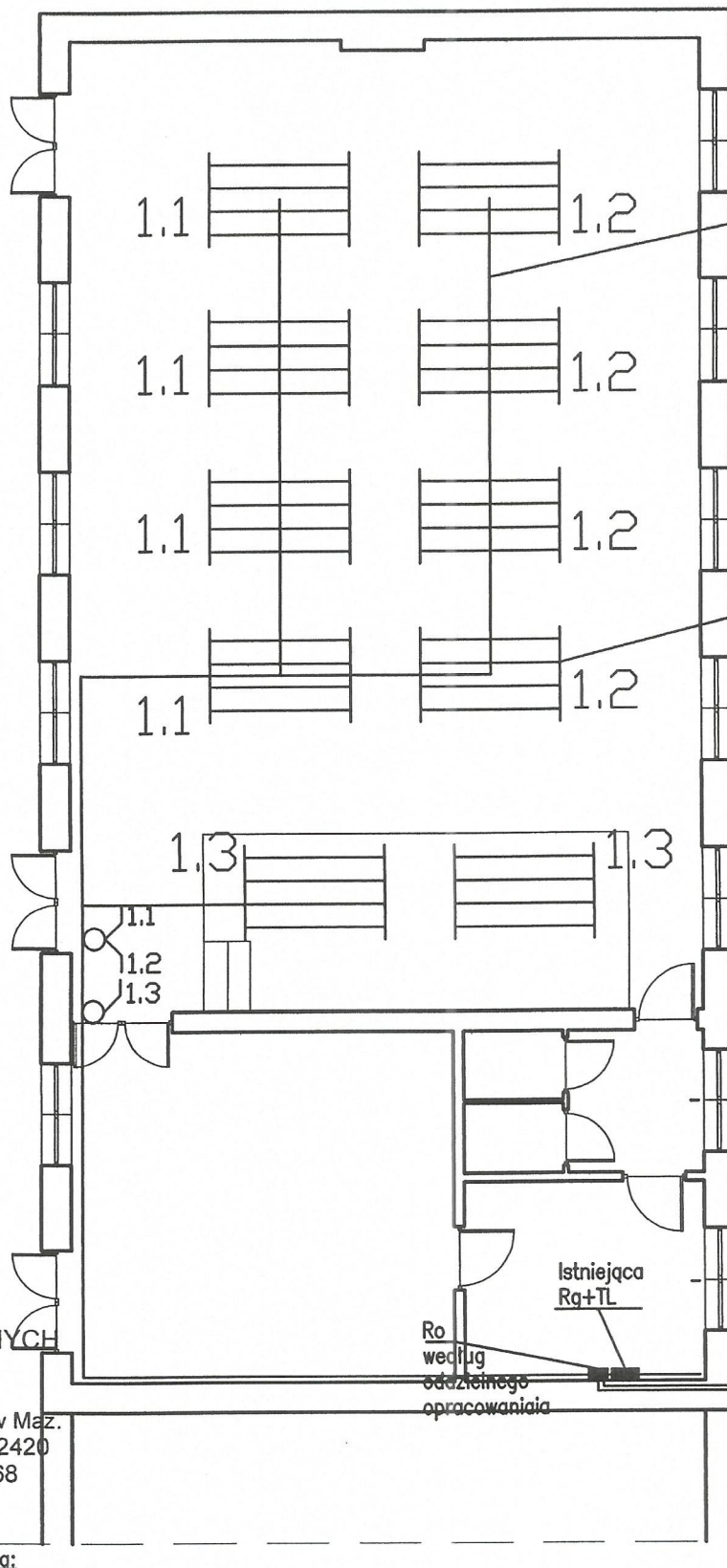

Zasilanie opraw wykonać przewodem YDY 3x1,5mm<sup>2</sup> prowadzonym z puszek rozgałęznej natynkowej usytuowanej nad łącznikiem:  
 - w rurze instalacyjnej po suficie (w zabudowie kasetonowej)  
 - w kanale instalacyjnym po ścianie.

Oprawa świetlówkowa 4x18W typu rastra, w wykonaniu do zabudowy w suficie kasetonowym.

ZAKŁAD USŁUG ELEKTRYCZNYCH  
**"ELEKTRYK"**  
 Iwona Agata Kołodziejska  
 ul. J. Iwaszkiewicza 12; 06-200 Maków Maz.  
 NIP 757 102 29 84; REGON 141252420  
 tel. 029 717 23 45; 508 186 268

Dodatkowe wytyczne i zalecenia:

Niniejsze opracowanie obejmuje wykonanie instalacji oświetleniowej na sali głównej w świetlicy wiejskiej w Zakrzewie. Zasilanie instalacji wykonać przewodem YDYp 3x2,5mm<sup>2</sup> z rozdzielniczy Ro do puszek rozgałęznej. Przewód układać po ścianie w kanale instalacyjnym. Zasilanie opraw oświetleniowych wykonać przewodem YDYp 3x1,5mm<sup>2</sup> prowadzonym po ścianie w kanale instalacyjnym, a po suficie w rurze instalacyjnej w zabudowie kasetonowej. Łączniki montować jako natynkowe w miejscu wyznaczonym na rysunku, na wysokości h=130cm od poziomu podłogi. Obwód oświetlenia zabezpieczyć odrębnym wyłącznikiem różnicowo-prądowym. Całość prac wykonać zgodnie z obowiązującymi przepisami i zasadami wiedzy technicznej.

Temat:	Świetlica wiejska w Zakrzewie		
Adres:	Zakrzewo gm. Karniewo		
Branża:	Elektryczna		
Treść:	Instalacja oświetlenia		
Projektant:	STEFAN TOBYSTER technik elektryk		Ryszard Kołodziejski inżynier elektryk
	Upr. bud. 216/Wa/71 E-1/647/968/10, D-1/646/668/10		Nr upr. pom. D 1055/2013 Nr upr. pom. E 1054/2013
	Listopad 2013r.	Skala 1:100	Rys. nr 2

Rozdzielnica  
Ro

L1, L2, L3

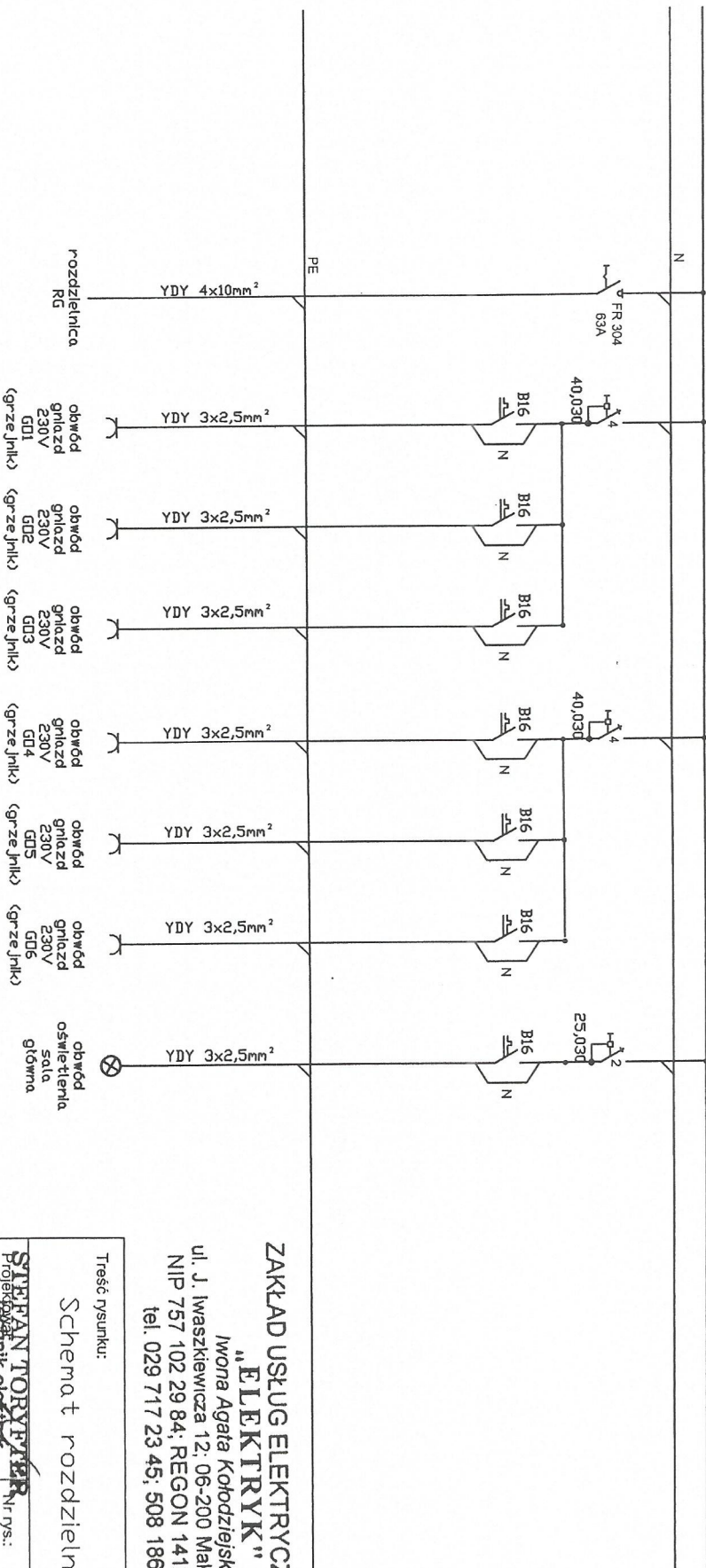

ZAKŁAD USŁUG ELEKTRYCZNYCH  
"ELEKTRYK"  
Iwona Agata Kłodziewska  
ul. J. Iwaszkiewicza 12, 06-200 Maków Maz.  
NIP 757 102 29 84; REGON 141252420  
tel. 029 717 23 45; 508 186 268

Treść rysunku:

Schemat rozdzielnicy Ro

STEFAN TORZYŃSKI  
Projektant elektryk  
Nr rys.:  
Upr. bud. z/dm/5471  
E-16847088/10, P-1646682/10

Rys. Nr 3

Przemysław Kłodziewski  
Inżynier elektryk

Nr upr. p.dn. D/1055/2013  
Nr upr. p.dn. E/1054/2013

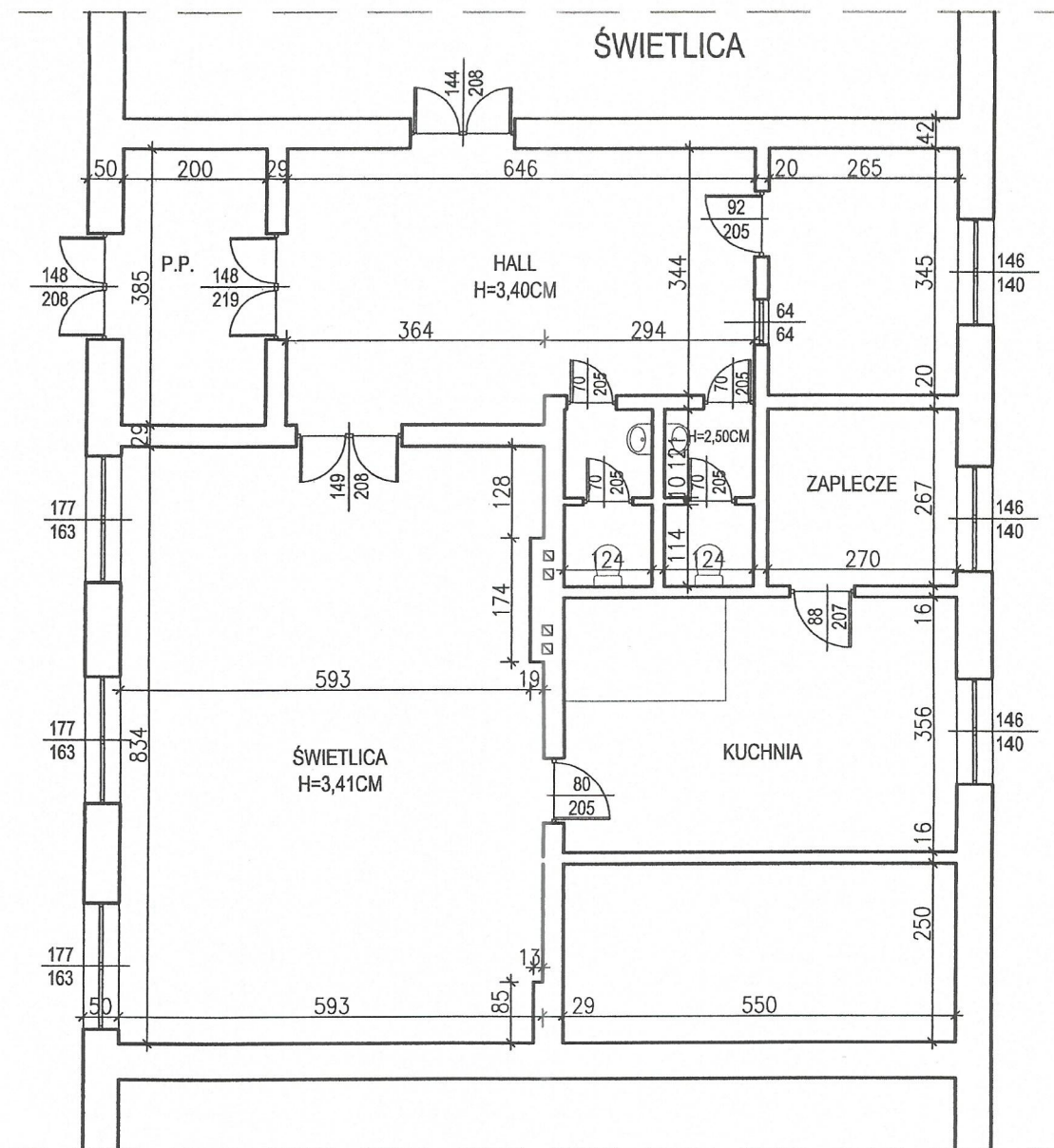

Temat:	Remont pomieszczeń w świetlicy wiejskiej w Karniewie	
Adres:	Karniewo działka nr ew. 595/2	
Branża:	Inwentaryzacja	
Treść:	Rzut przyziemia	
Projektant:	tech. bud. Jerzy Dąbrowski Nr upr. 22/92/Os	
	Listopad 2013r.	Skala 1:100
		Rys. nr 1

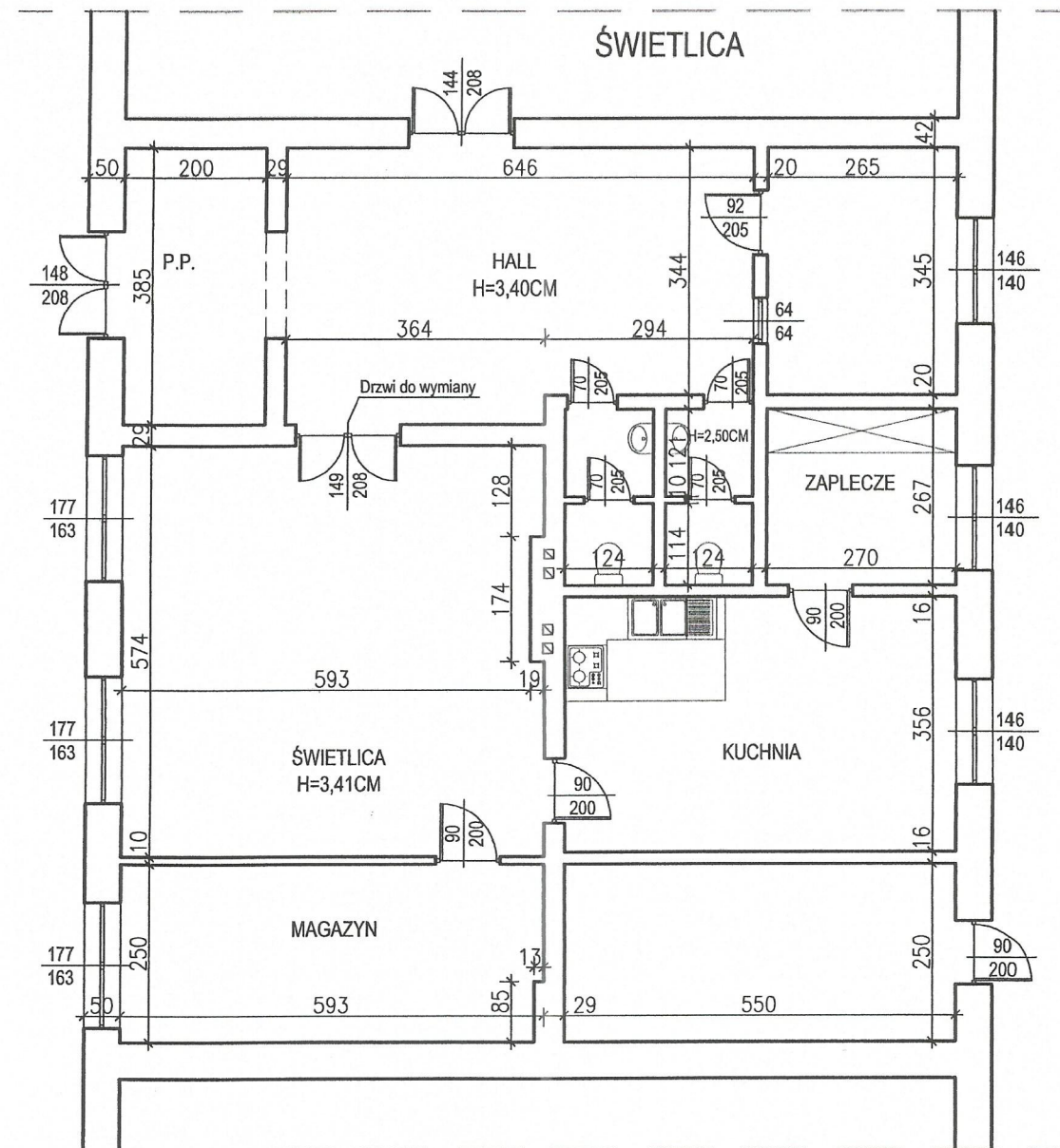

Temat:	Remont pomieszczeń w świetlicy wiejskiej w Karniewie	
Adres:	Karniewo działka nr ew. 595/2	
Branża:	Roboty remontowo-budowlane	
Treść:	Rzut przyziemia	
Projektant:	tech. bud. Jerzy Dąbrowski Nr upr. 22/92/Os	
	Listopad 2013r.	Skala 1:100
		Rys. nr 2

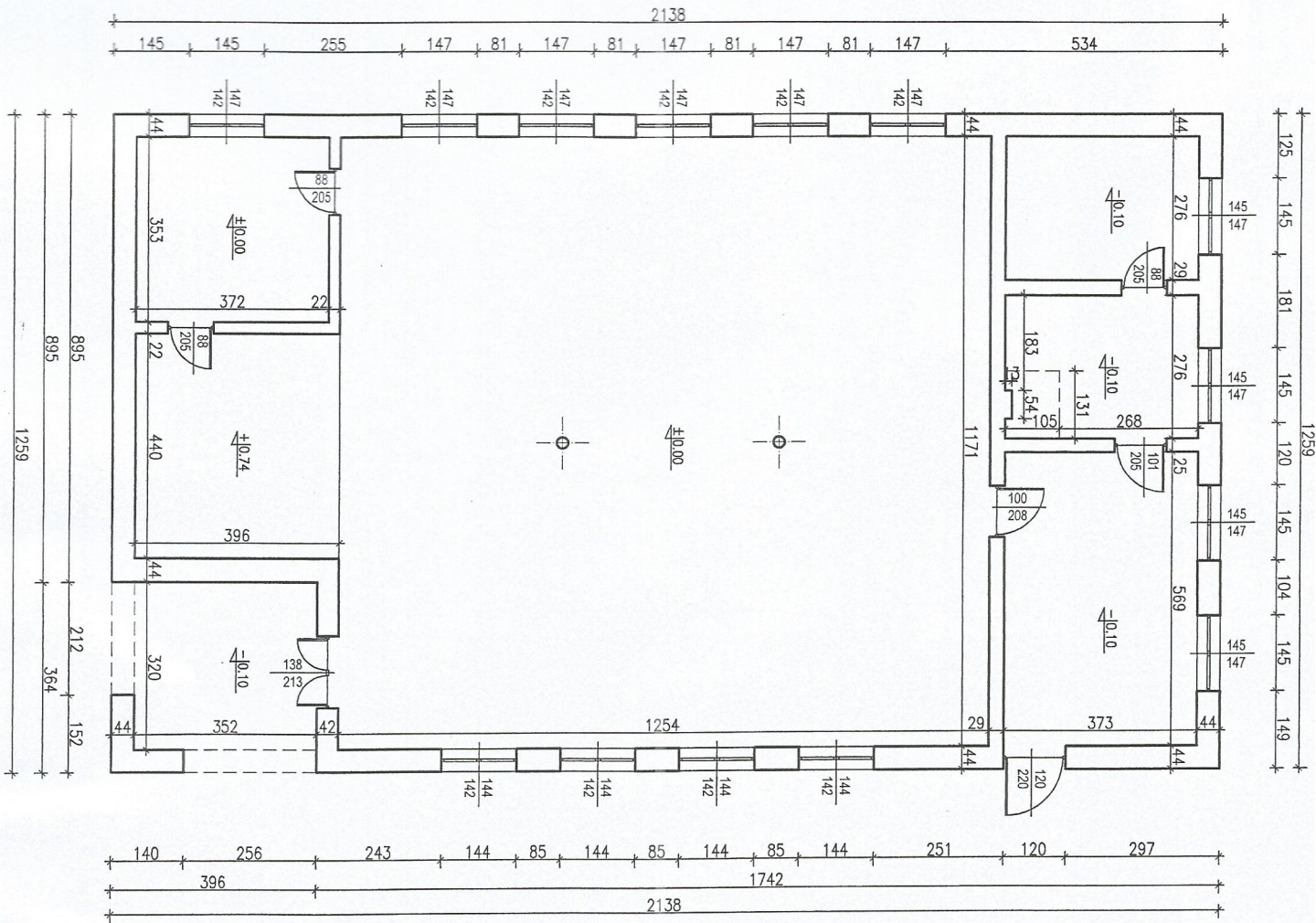

Temat:	Świetlica wiejska w Maleczech	
Adres:	Malecchy gm. Karniewo działka nr ew. 105/1	
Branża:	Inwentaryzacja	
Treść:	Rzut przyziemia	
Projektant:	tech. bud. Jerzy Dąbrowski	
	Nr upr. 22/92/Os	
Listopad 2013r.	Skala 1:100	Rys. nr 1