

Znaczenie kancelaryjne zgłoszenia pracy geodezyjnej
KERG: 6642-152/2013,
zgf. nr: 297/2013

Nazwa miejscowości	Czarostów
Jednostka ewidencyjna	141109_3
identyfikator	Karniewo
identyfikator	141103_2.0011
Obręb ewidencyjny	Czarostów
Skala mapy	1:500
Nazwa układu współrzędnych	prostejkanych płaskich
wysokości	2000
Znaczenie granic obszaru, który był przedmiotem aktualizacji	Kronszadt 86

Wykonanie niniejszej mapy nie było poprzedzone ustaleniami dotyczącymi ewentualnych służebności gruntowych obciążających grunty położone w granicach projektowanej inwestycji budowlanej

Data opracowania mapy 14.03.2013 r.

AGROMIAR
Przedsiębiorstwo Usług Geodezyjnych
Andrzej Dworacki
ul. Kilińskiego 14, 06-200 Maków Maz.
tel. 28 717 11 11
NIP 757-110-501, REGON 1405500238
14.03.2013

GEODETA UPRAWNIONY
Świadczenie KPiB nr 13457
mgr inż. Andrzej Dworacki
14.03.2013

Nazwa / Imię i nazwisko wykonawcy
Imię i nazwisko, nr uprawnień oraz data i podpis osoby uprawnionej
oraz data i podpis osoby reprezentującej wykonawcę
Który opracował mapę

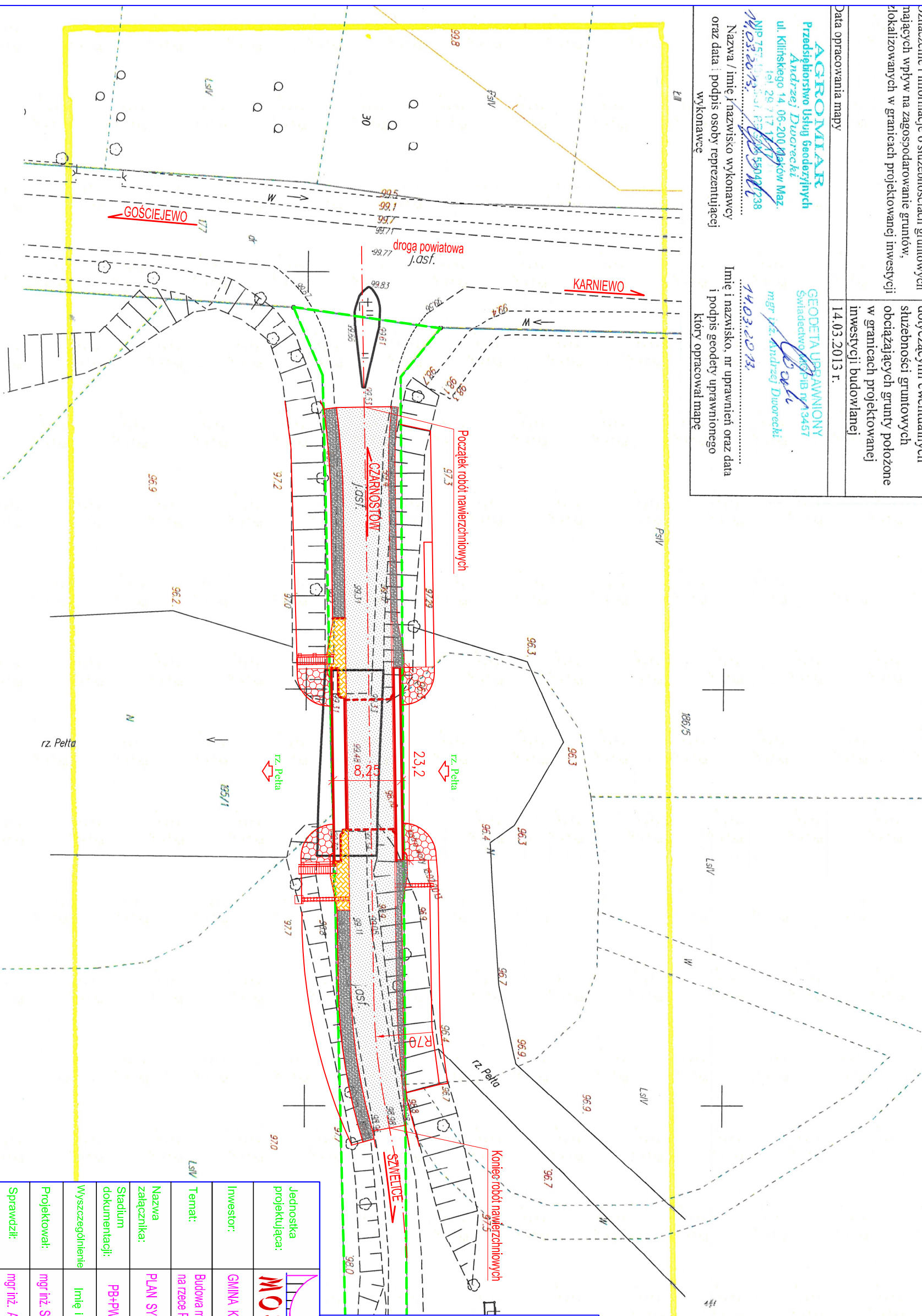
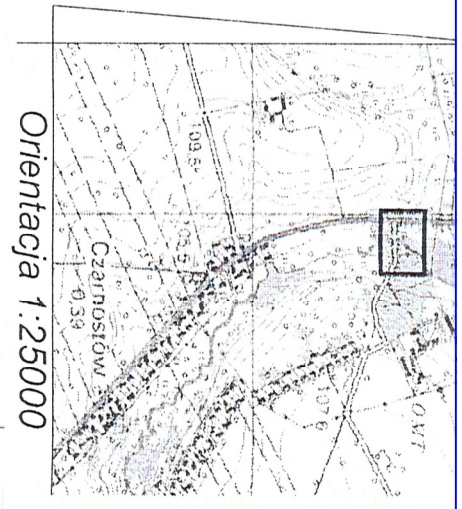

STAROSTA MAKOWSKI
Wydział Geodezji, Kartografii, Katastru i Gosp. Nieodnawialnymi
W obszarze oznaczonym linią ...
dokonano aktualizacji treści mapy zasadniczej. Dokumenty
z pomiaru uzupełniającego przetrzymano do czasu podpisania
w dniu 2013-03-21
Niniejsze mapy mogą być używane do celów projektowych.
Projektowane obiekty będą ...
na budowę ...
powykonanej przez jednostki uprawnione do wykonywania
prac geodezyjnych.

Maków Maz. dn. 2013-03-21

LEGENDA:

- projektowany most drogowy
- projektowany zakres robót
- projektowana oś drogi gminnej nr 210210
- granica pasa drogowego
- projektowana nawierzchnia
- projektowany chodnik dla pieszych
- projektowane pobocze gminne
- projektowane umocnienie siozka
- odwodnienie (ściek skarpowy)
- schody skarpowe

Jednostka projektująca:	MOSTY	Branża: MOSTOWA	
Investor:	GINNA KARNIEWO, UL. PUŁTUSKA 3, 06-425 KARNIEWO	Podpisy:	Nr. upr.:
Temat:	Budowa mostu w ciągu drogi gminnej Czarostów - Szewlice nr 210210 w m. Czarostów na rzece Pelcie	Podpisy:	Nr. upr.:
Nazwa załącznika:	PLAN SYTUACYJNY	Podpisy:	Nr. upr.:
Stadium dokumentacji:	PB+PW	Podpisy:	Nr. upr.:
Wyszczególnienie:	Imię i Nazwisko	Podpisy:	Nr. upr.:
Projektował:	mgr inż. SŁAWOMIR LESZCZYŃSKI	Podpisy:	Nr. upr.:
Sprawdził:	mgr inż. ANDRZEJ MIKLIN	Podpisy:	Nr. upr.:

Biuo Projektowo-Konsultingowe "MOSTY"
Sławomir Leszczyński
05-300 Mińsk Mazowiecki, ul. Warszawska 250/95 m. 4
tel. 0-600-910-349, NIP 822-178-90-59, Regon 140953445

Skala 1:500
Data VI. 2013r.
Rys. nr 2