

Wycinek z mapy zasadniczej Nr - 2324 -053

Skala 1 : 500 /powiększenie/

wieś: Obiecanowo gmina: Karniewo

pow. makowski woj. mazowieckie

Obiekt : dz. 1 / most na rzece Orzyc /

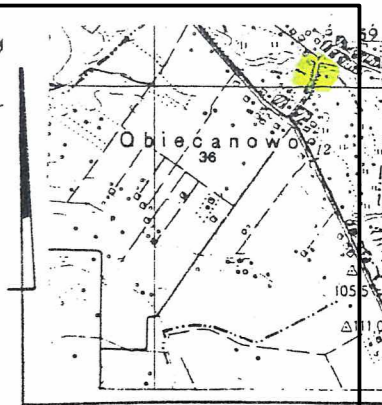

ORIENTACJA 1:50.000

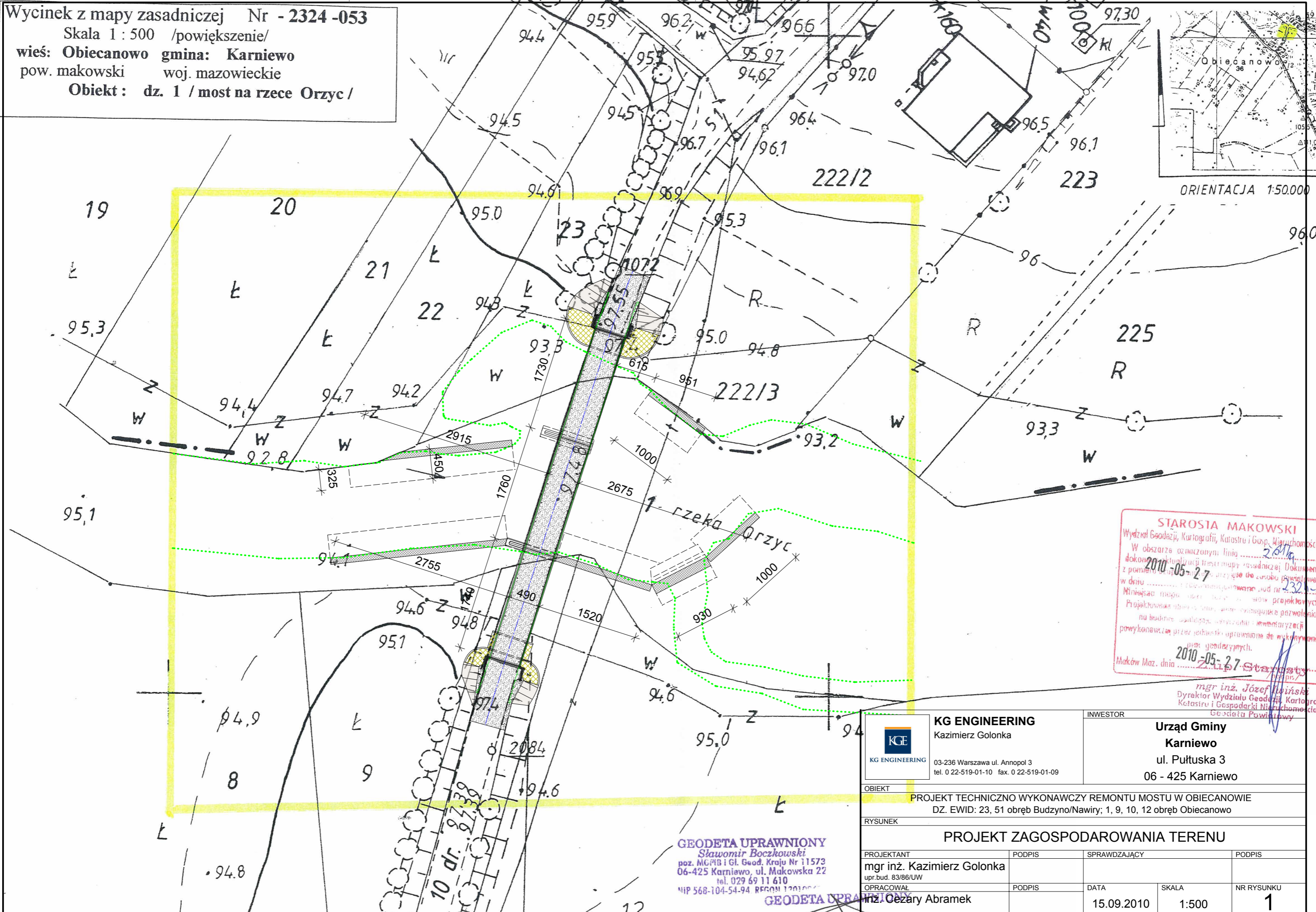

STAROSTA MAKOWSKI
Wydział Geodezji, Kartografii, Katastru i Gosp. Nieruchomości
W obszarze oznaczonym linią 2010
dokonał aktualizacji terytorialnej mapy zasadniczej. Dokumenty
z pomiaru geodezyjnego przyjęte do zarobku Powiatowego
w dniu 2010-05-27
Ministerstwo Geodezji i Gosp. Nieruchomości
Projektowanie przez geodetów uprawnionych do wykonywania
na budowie geodezji, kartografii i katastru i ewentualnie
powykonawczym przez geodetów uprawnionych do wykonywania
przebiegów geodezyjnych.
Maków Maz. dnia 2010-05-27 Starosta
mgr inż. Józef Wiśniewski
Dyrektor Wydziału Geodezji, Kartografii
Katastru i Gospodarki Nieruchomości
Geodezja Powiatowy

| | | | |
|---|--------|--|------------|
| KG ENGINEERING Kazimierz Golonka | | INWESTOR | |
| 03-236 Warszawa ul. Annopol 3 tel. 0 22-519-01-10 fax. 0 22-519-01-09 | | Urząd Gminy Karniewo ul. Pułtuska 3 06 - 425 Karniewo | |
| OBIEKT PROJEKT TECHNICZNO WYKONAWCZY REMONTU MOSTU W OBIECANOWIE DZ. EWID: 23, 51 obręb Budzyno/Nawiry; 1, 9, 10, 12 obręb Obiecanowo | | | |
| RYSUNEK PROJEKT ZAGOSPODAROWANIA TERENU | | | |
| PROJEKTANT | PODPIS | SPRAWDZAJĄCY | PODPIS |
| mgr inż. Kazimierz Golonka | | | |
| opr.bud. 83/86/UW | | | |
| OPRACOWAŁ | PODPIS | DATA | SKALA |
| mgr inż. Cezary Abramek | | 15.09.2010 | 1:500 |
| | | | NR RYSUNKU |
| | | | 1 |

GEODETA UPRAWNIONY
Sławomir Boczkowski
poz. MGPIB i Gl. Geod. Kraju Nr 11573
06-425 Karniewo, ul. Makowska 22
tel. 029 69 11 610
NIP 568-104-54-94 REGON 120100000

GEODETA UPRAWNIONY
mgr inż. Sławomir Boczkowski
Nr upr. 11573

w/s = 297 / 420

Allplan 2009