MAPA DO CELÓW PROJEKTOWYCH ARKUSZ 3(9)		
Oznaczenie kancelaryjne zgłoszenia pracy geodezyjnej		Zgł. 1436/2013, KERG: 6642-721/2013
Miejscowość		Ciemniewo
Jednostka ewidencyjna	identyfikator	141102?_2
	nazwa	Czerwonka
Obręb ewidencyjny	identyfikator	141102_2.0007
	nazwa	Ciemniewo
Skala mapy		1:1000
Nazwa układu współrzędnych	prostokątnych płaskich	Układ 2000
	wysokości	Kronsztadt
Oznaczenie granic obszaru, który był przedmiotem aktualizacji		
Oznaczenie i symbol konturu użytku gruntowego, który nie jest ujawniony w bazie danych ewidencyjnych gruntów i budynków		WS
Oznaczenie i informacje o służebnościach gruntowych mających wpływ na zagospodarowanie gruntów, zlokalizowanych w granicach projektowanej inwestycji		Mapa d/c projektowych została wykonana bez ustalenia obciążeń służebnościami gruntowymi ujawnionymi w księgach wieczystych
Data opracowania mapy:		
Nazwa/ imię i nazwisko wykonawcy oraz data i podpis osoby reprezentującej wykonawcę		Imię i nazwisko, nr uprawnienia oraz data i podpis geodety uprawnionego który sprawował mapę

LEGENDA

RM	tereny zabudowy zagrodowej i mieszkaniowej jednorodzinnej
R	tereny rolnicze
ZLP	tereny wyznaczone do zalesień
ZL	tereny lasów
WS	tereny wód powierzchniowych śródlądowych oraz rowów melioracyjnych
KDD	tereny dróg dojazdowych
	nieprzekraczalna linia zabudowy
	linie rozgr. tereny o różnym przeznaczeniu

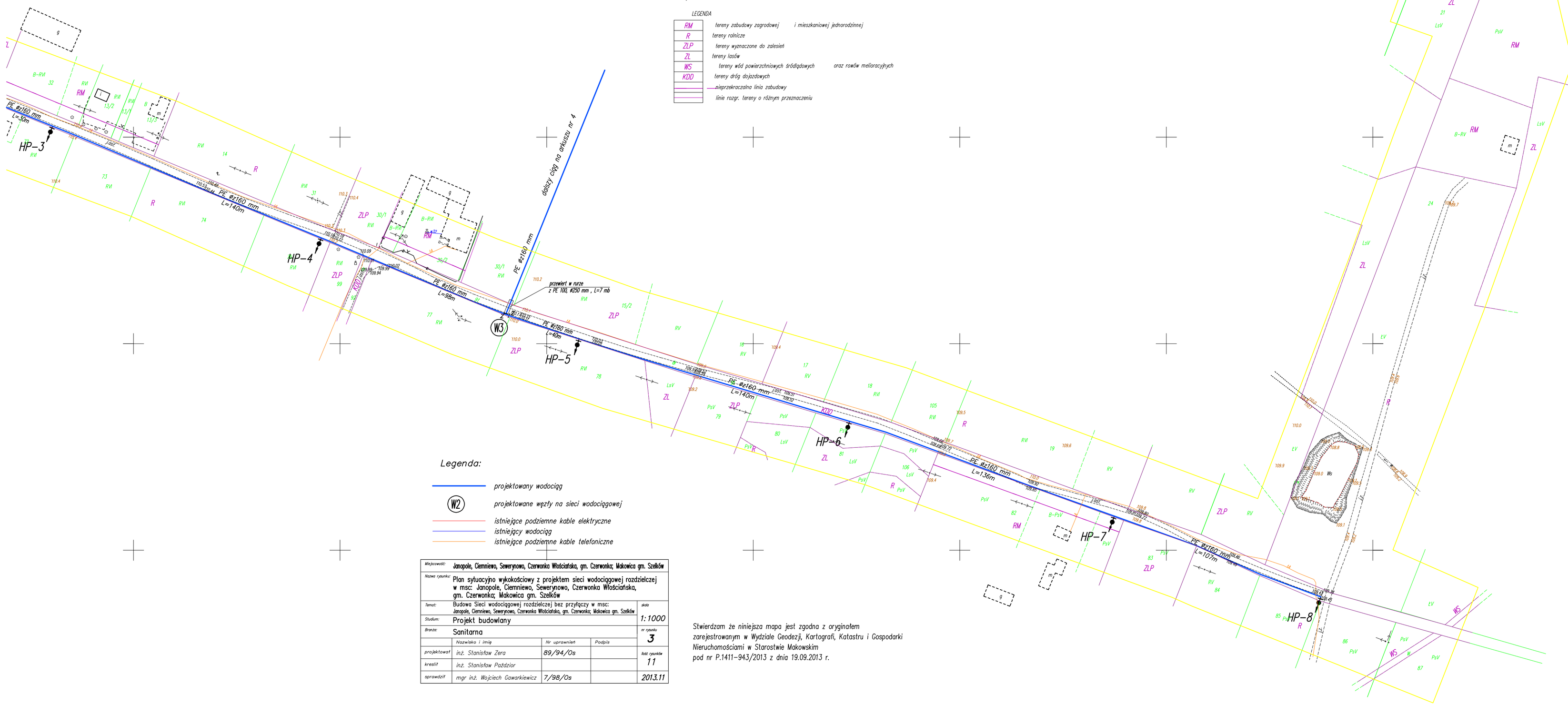

Miejscowość:	Janopole, Ciemniewo, Sewerynowo, Czerwonka Włościańska, gm. Czerwonka; Makowica gm. Szelków		
Nazwa rysunku:	Plan sytuacyjno wykokościowy z projektem sieci wodociągowej rozdzielczej w msc: Janopole, Ciemniewo, Sewerynowo, Czerwonka Włościańska, gm. Czerwonka; Makowica gm. Szelków		
Temat:	Budowa Sieci wodociągowej rozdzielczej bez przyłączy w msc: Janopole, Ciemniewo, Sewerynowo, Czerwonka Włościańska, gm. Czerwonka; Makowica gm. Szelków		skala 1:1000
Studium:	Projekt budowlany		
Branża:	Sanitarna		nr rysunku 3
	Nazwisko i imię	Nr uprawnień	Podpis
projektował	inż. Stanisław Zera	89/94/Os	
kreślił	inż. Stanisław Paździor		data rysunku 11
sprawdził	mgr inż. Wojciech Gawarkiewicz	7/98/Os	2013.11

Stwierdzam że niniejsza mapa jest zgodna z oryginałem zarejestrowanym w Wydziale Geodezji, Kartografii, Katastru i Gospodarki Nieruchomościami w Starostwie Makowskim pod nr P.1411-943/2013 z dnia 19.09.2013 r.