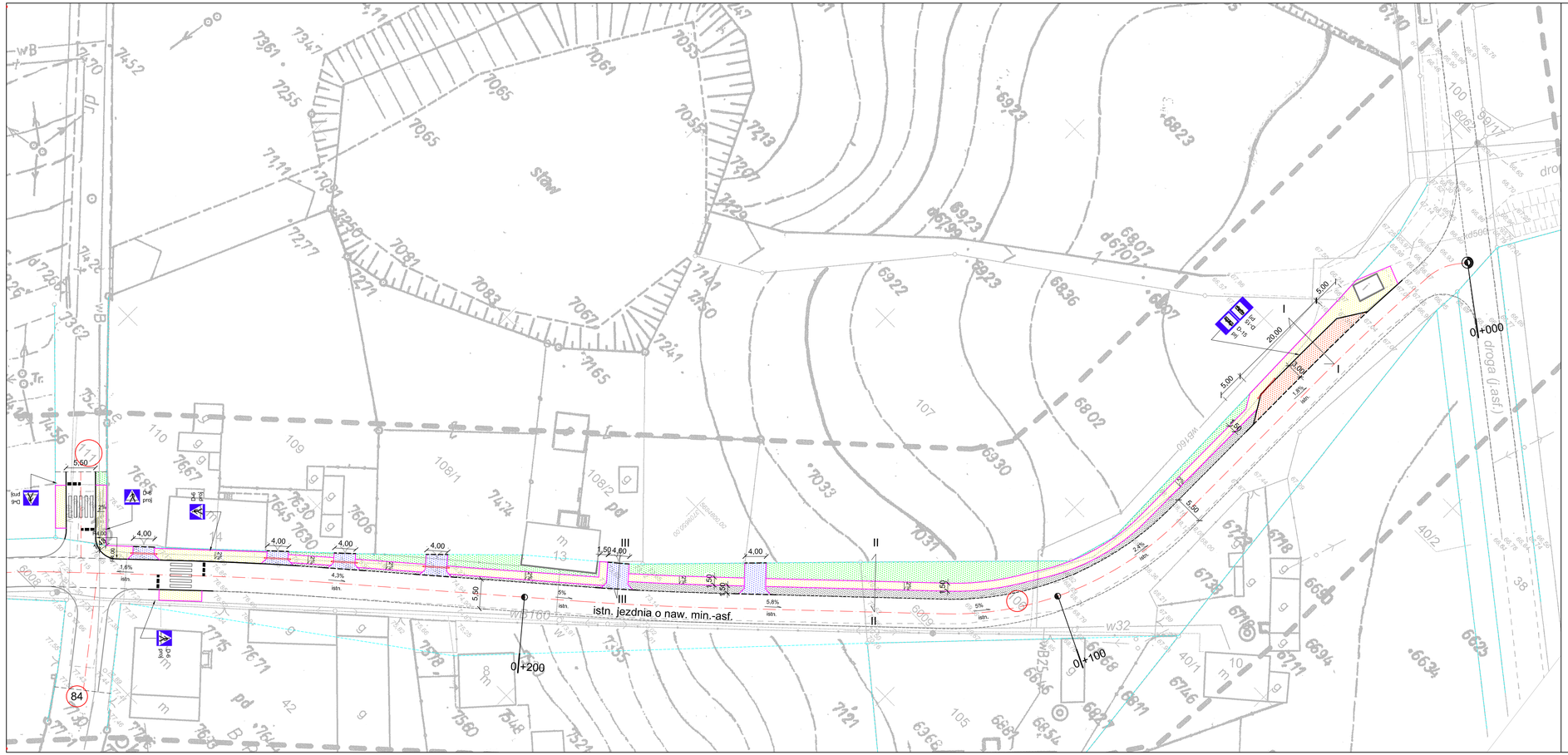

UWAGA! MAPA WYKONANA METODĄ POWIĘKSZENIA RASTROWEGO Z MAPY W SKALI 1:1000
SEKCJA 422.444.032

MAPA SYTUACYJNO-WYSOKOŚCIOWA DO CELÓW PROJEKTOWYCH
skala 1:500

WOJEWÓDZTWO: WIELKOPOLSKIE
POWIAT: KOŚCIAŃSKI
GMINA: CZEMPIŃ
OBRĘB: BIECZYNY
KERG: 1128-62/2010
STAN NA DZIEŃ 23.11.2010 r.

UWAGA! Na niniejszej mapie nie wykłoczo się istnienia uzbrojenia podziemnego, na które brak jest danych branżowych oraz którego nie wykryto aparaturą pomiarową.

LEGENDA:

- proj. chodniki o naw. z kostki betonowej
- proj. zjazdy na posesje o naw. z kostki betonowej
- proj. zatoka autobusowa o naw. z kostki betonowej
- istn. pobocze gruntowe przeznaczone do regulacji i ścinania
- proj. pas zieleni przeznaczony do obsiania trawą
- proj. krawężnik 15x30 cm
- proj. opornik betonowy 10x30 cm
- proj. opornik betonowy 8x30 cm
- proj. rura osłonowa typu AROT

Projekt wykonano przez: "VIA 2008" Pracownia Projektów Drogowych Barbara Kosmacz ul. Kościańska 7, 62-066 Granowo biuro: ul. Nartowicza 1/1, 62-060 Stęszew		Zamawiający: Gmina Czempiń ul. 24 Stycznia 25 64-020 Czempiń	
Obiekt: Budowa chodnika w miejscowości Bieczyny, gm. Czempiń - etap I			Data: 11.2013
Nazwa rysunku: Plan zagospodarowania terenu - etap I			Skala: 1:500
Stadium projektu: Projekt budowlano-wykonawczy			
Projekt opracował:	Nr Uprawnień:	Branża:	Podpis:
mgr inż. Barbara Kosmacz	WKP/0252/PWOD/07	drogowa	
W opracowniu projektu udział brali: Anna Suchorska, Daniel Kozłowski, Dawid Michalak			Nr rys. 2