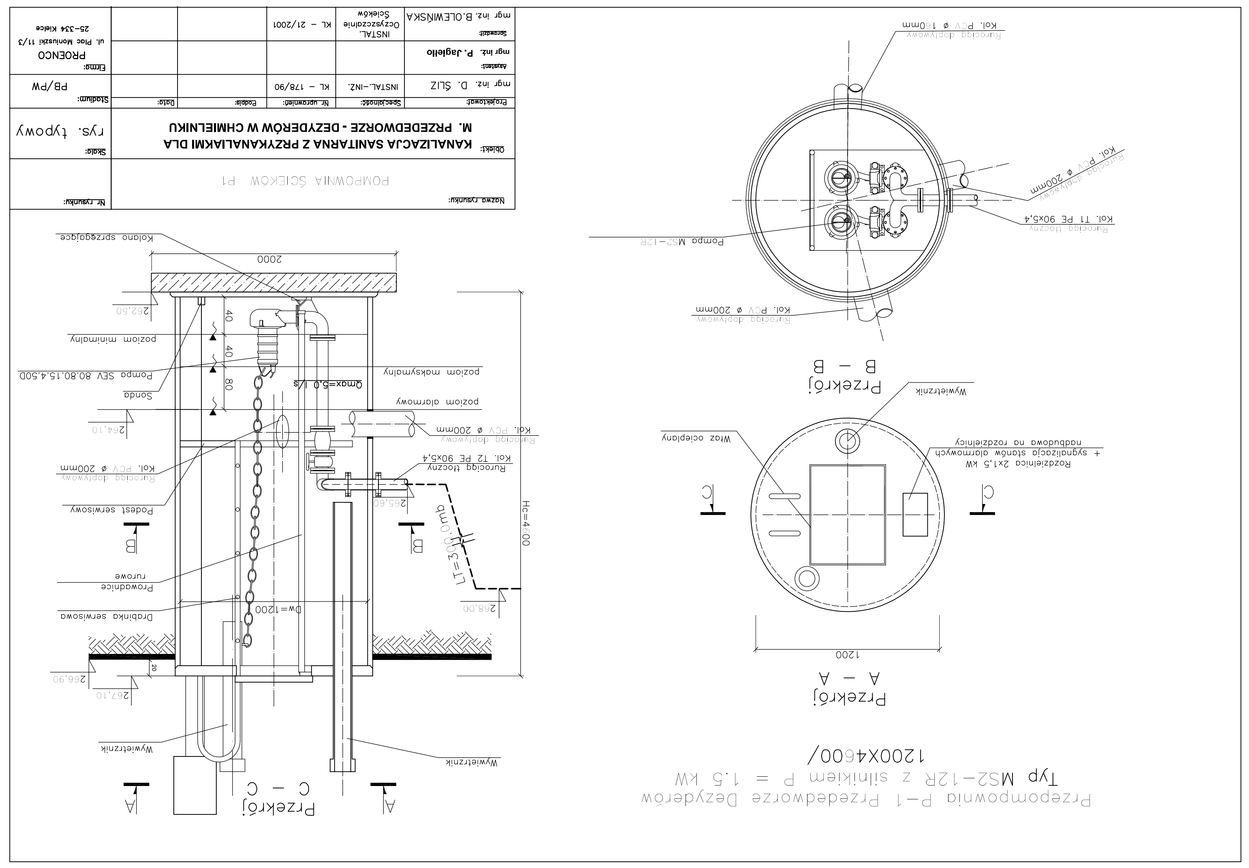
Przepompownia P-1 Przedsadworze Dezydera
Typ M52-12R z silnikiem P = 1.5 kW
1200X4600/
Przekrój
A - A
Przekrój
B - B
Przekrój
C - C
Wywietrznik
Wlot ocieplony
Rozdzielnica 2x1.5 kW
+ sygnalizacja stanów ciśnieniowych
nadbudowa na rozdzielnicy
Dn=1200
Drabina serwisowa
Prowadnice
rurowe
Podest serwisowy
Kol. P-1 ø 200mm
Kol. T2 PE 90X5,4
Mufowaq łączny
Qmax=0.6
poziom dolnowy
poziom maksymalny
poziom minimalny
Sonda
Pompa SCV 80.80.15.4.500
Hc=4.00
Pompa M=-12R
Kolano sprzęgające
2000
Pompa M=-22R
Kol. P-1 ø 200mm
Kol. T1 PE 90X5,4
Obrotowa tłoczna
Obrotowa ssawna
Rozdzielnica 2x2 kW
+ sygnalizacja stanów ciśnieniowych
nadbudowa na rozdzielnicy
Wlot ocieplony
Wywietrznik
Dn=1200
Drabina serwisowa
Prowadnice
rurowe
Podest serwisowy
Kol. P-1 ø 200mm
Kol. T2 PE 7,x5,0
Kol. P-1 ø 200mm
Qmax=2 L/s
poziom dolnowy
poziom maksymalny
poziom minimalny
Sonda
Pompa M=-22R
Hc=3.00
Pompa M=-22R
Kolano sprzęgające
2000
Obrotowa tłoczna
Kol. T1 PE 90X5,4
Kol. P-1 ø 200mm
Obrotowa ssawna
Kol. P-1 ø 200mm
Przepompownia P-2 Przedsadworze Dezydera
Typ M52-22k z silnikiem P = 2.2 kW
1200X3000/
POMPOWNIA ŚCIEKÓW - P1
POMPOWNIA ŚCIEKÓW - P2
Tytuł rysunku:
Nr rysunku:
Obiekt:
KANALIZACJA SANITARNA Z PRZYKANALIKAMI DLA
M. PRZEDSDWORZE - DEZYDERÓW W CHMIELNIKU
Skala:
rys. typowy
Stadium:
Data:
Zmiana:
Nr dokumentu:
Sprawdzał:
Inż. Janusz Dzięgielewski
Nr uprawnień:
mgr inż. D. ŚLIZ
NSTAL-NZ
KL - 178/90
PB/PW
Projektował:
mgr inż. P. Jagiełło
PROENCO
ul. Rue Monnaie 11/3
25-234 Kielce
Sprawdził:
mgr inż. B.OLEŃSKA
NSTAL
Dezydera
Szkolna
KL - 21/2001
mgr inż. B.OLEŃSKA
Dezydera
Szkolna
Przekrój
A - A
Przekrój
B - B
Przekrój
C - C
Wywietrznik
Dn=1200
Drabina serwisowa
Prowadnice
rurowe
Podest serwisowy
Kol. P-1 ø 200mm
Kol. T2 PE 90X5,4
Mufowaq łączny
Qmax=0.6
poziom dolnowy
poziom maksymalny
poziom minimalny
Sonda
Pompa SCV 80.80.15.4.500
Hc=4.00
Pompa M=-12R
Kolano sprzęgające
2000
Kol. P-1 ø 200mm
Kol. T1 PE 90X5,4
Obrotowa tłoczna
Obrotowa ssawna
Kol. P-1 ø 200mm